

PIANTA PIANO TERRA

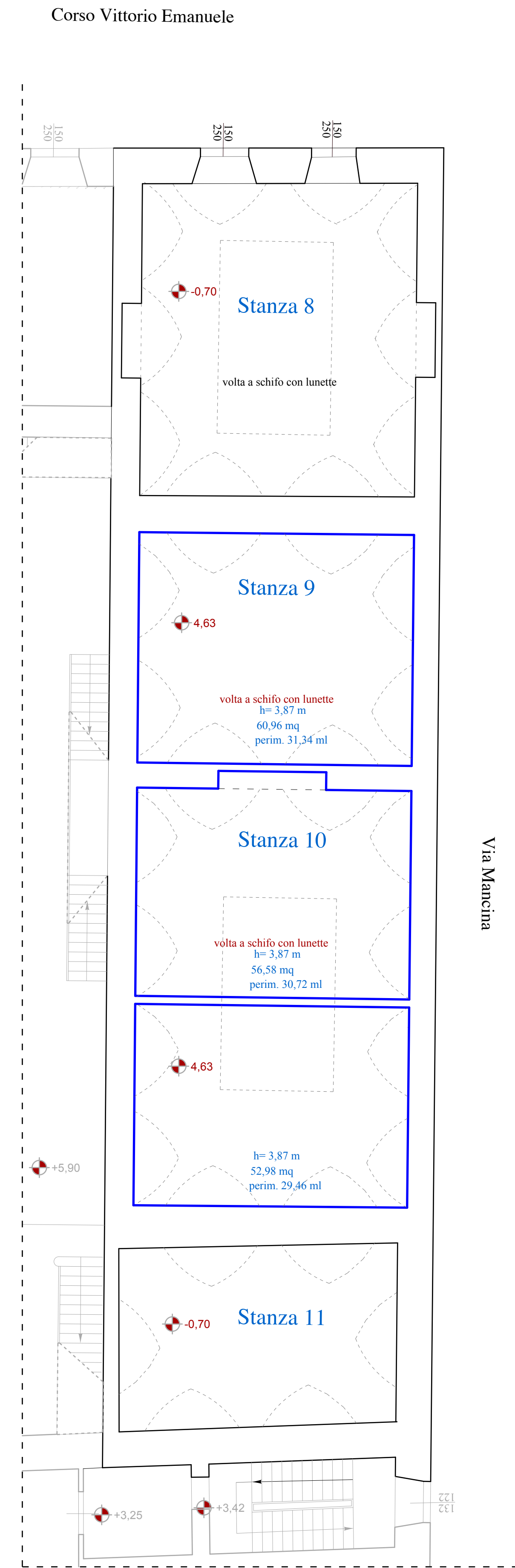

PIANTA PIANO AMMEZZATO

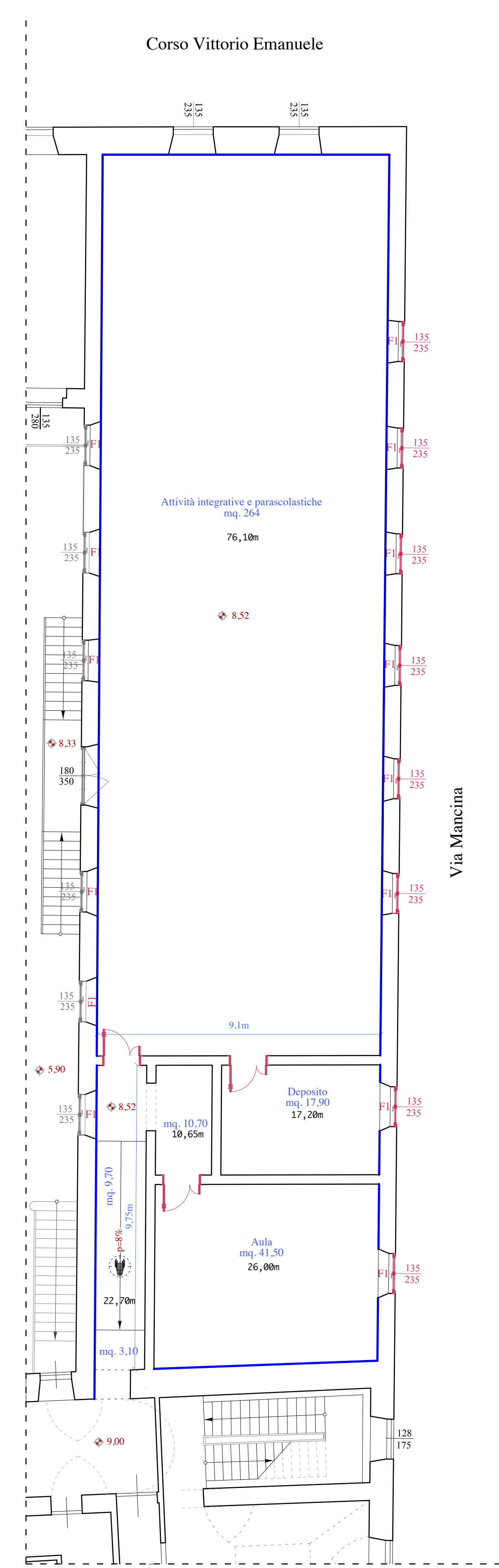

PIANTA PIANO PRIMO

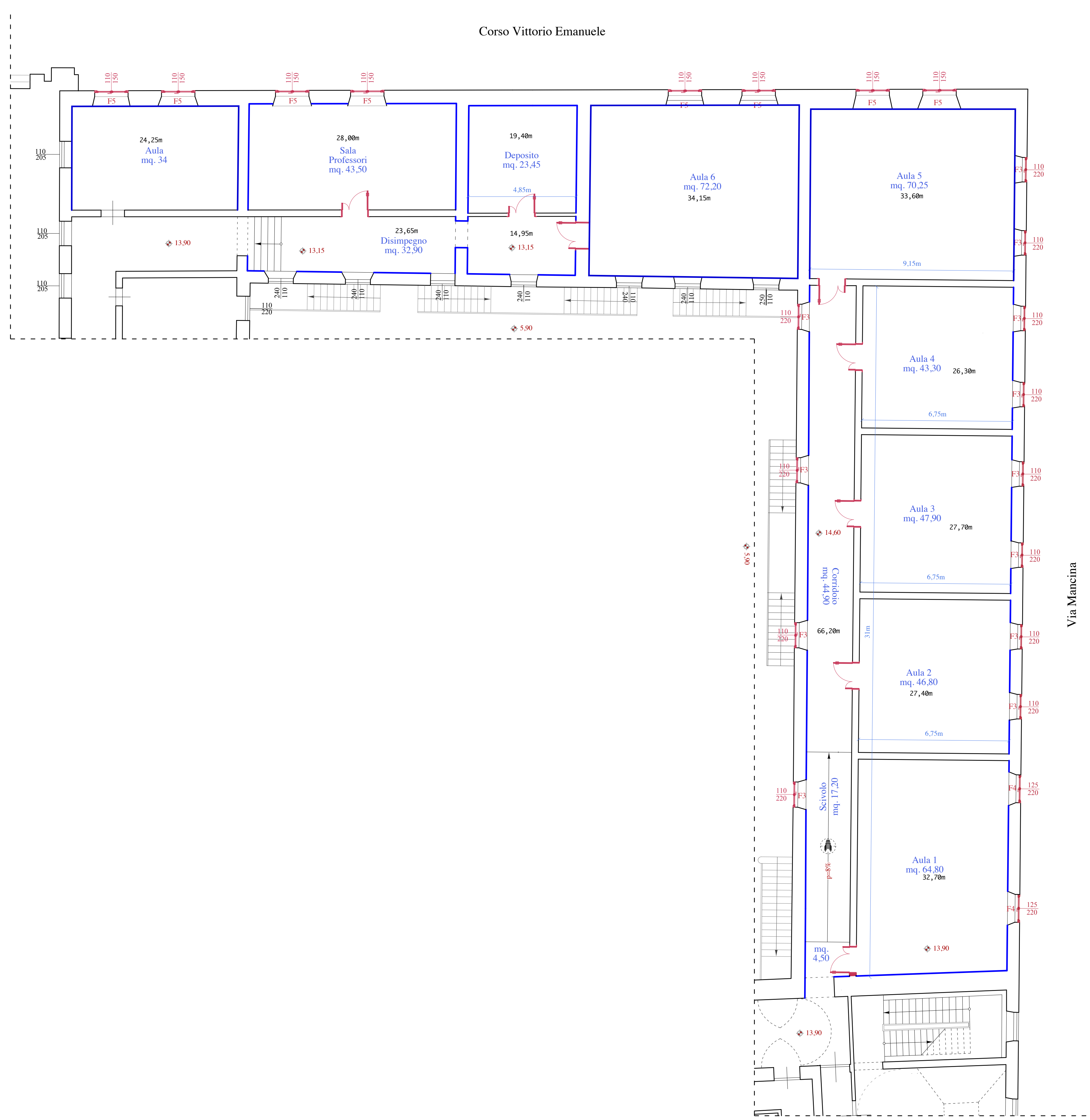

PIANTA PIANO SECONDO

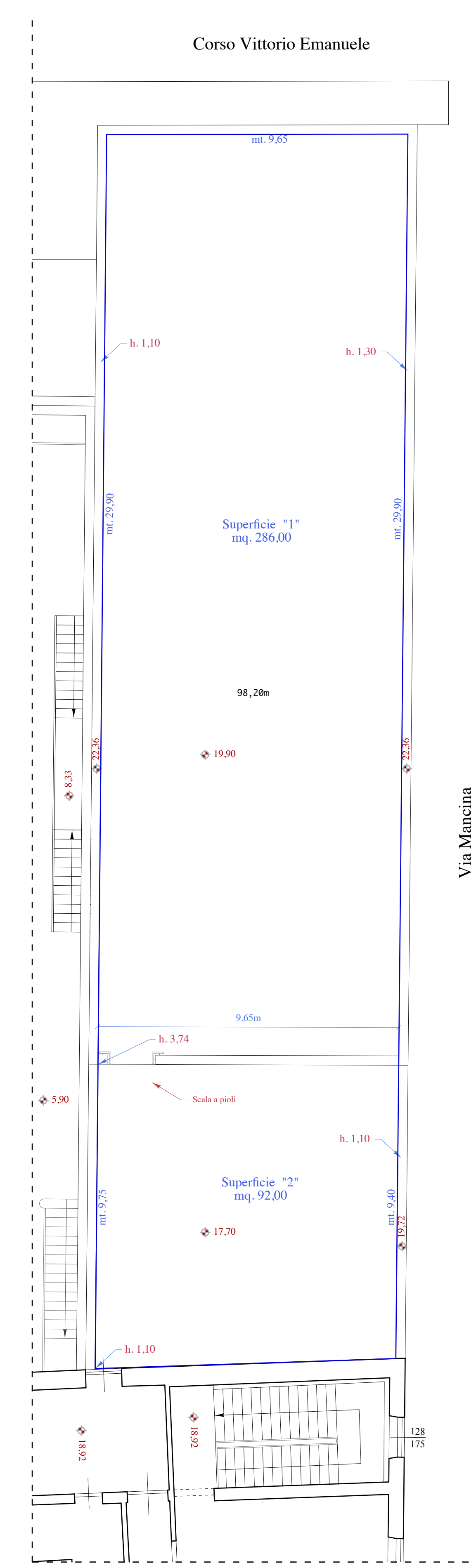

PIANTA COPERTURA

- Spicconatura di intonaco a muro vivo spessore 3-4 cm
- Infissi da rimuovere



PROVINCIA REGIONALE DI TRAPANI



**PROGETTO PER I LAVORI DI COMPLETAMENTO DEL PADIGLIONE
DI VIA MANCINA DEL LICEO CLASSICO L. XIMENES EX COLLEGIO DEI GESUITI**

PROGETTO DEFINITIVO

Wall Tech Engineering s.r.l. C/STRADA 10, 91010 Via Dogana n. 10 - 91012 Trapani Tel. 0923 241754 - Fax 0923 215969 Zona Industriale n. 129 - 91010 Agrigento Tel. 0922 441526 - Fax 0922 441527 E-mail: info@walltech.it	Il Progettista Dott. Arch. Colombino iscritto al n. 25 dell'Albo degli architetti della provincia di Agrigento	Aspetti strutturali: Ing. Salvatore Lombardo Gruppo di lavoro: Arch. Domenico Bressanelli Geom. Domenico Girgenti
PROGETTO ARCHITETTONICO TITOLO DELLA TAVOLA: Piante con indicate le demolizioni		
PROGETTO: B W T O 1 7 5 c Scala: 1/100 Formato: A/1 All. Ediz. Rev.: c1 A 0		
DATA: MARZO 2015 DESCRIZIONE: PROGETTO DEFINITIVO DIS. D.G.: CONTR. C.B.: APPR. FILE ARCHIVIO:	DATA: DESCRIZIONE: DIS. D.G.: CONTR. C.B.: APPR. FILE ARCHIVIO:	DATA: DESCRIZIONE: DIS. D.G.: CONTR. C.B.: APPR. FILE ARCHIVIO:

Elaborato negli uffici della **Wall Tech Engineering s.r.l.** 91010 Agrigento
 SS.189 con Palermo, LD Tel. 0922441526 - Fax 0922 441527 - E-mail: info@walltech.it

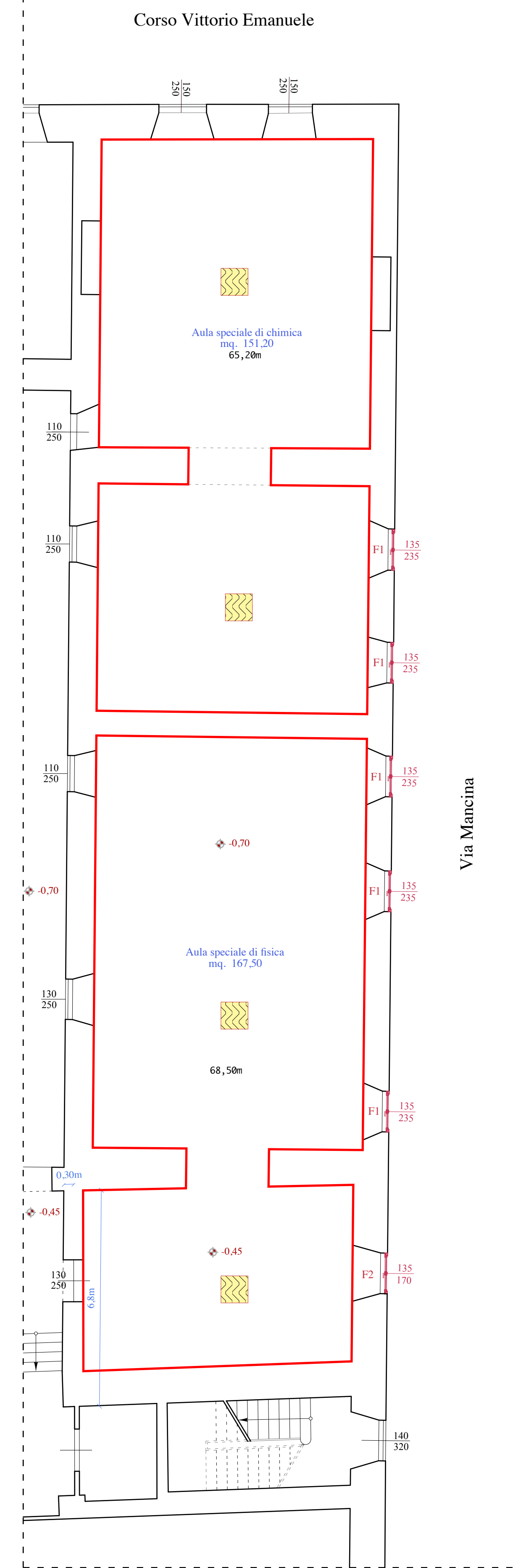

PIANTA PIANO TERRA

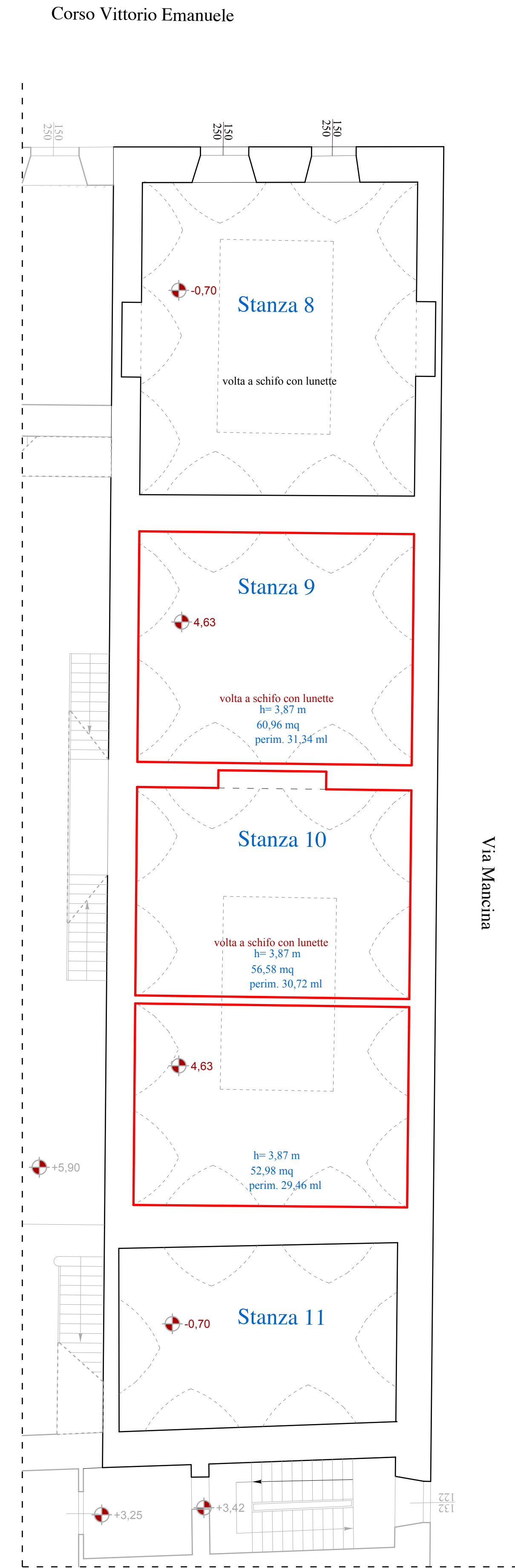

PIANTA PIANO AMMEZZATO

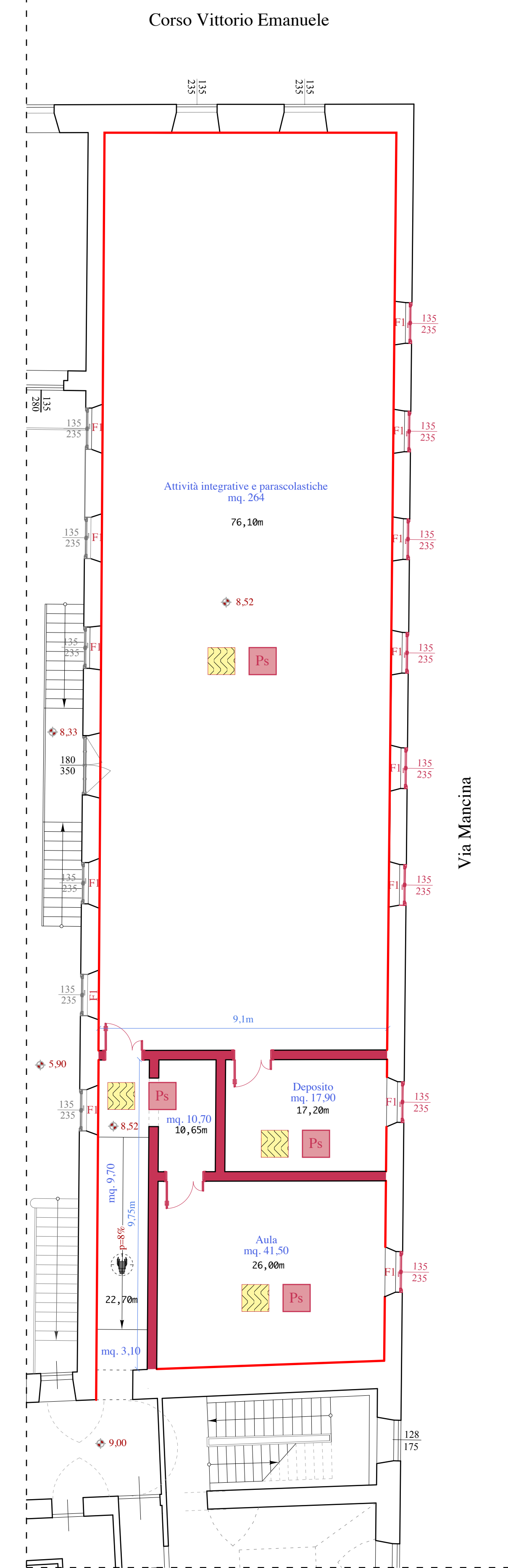

PIANTA PIANO PRIMO

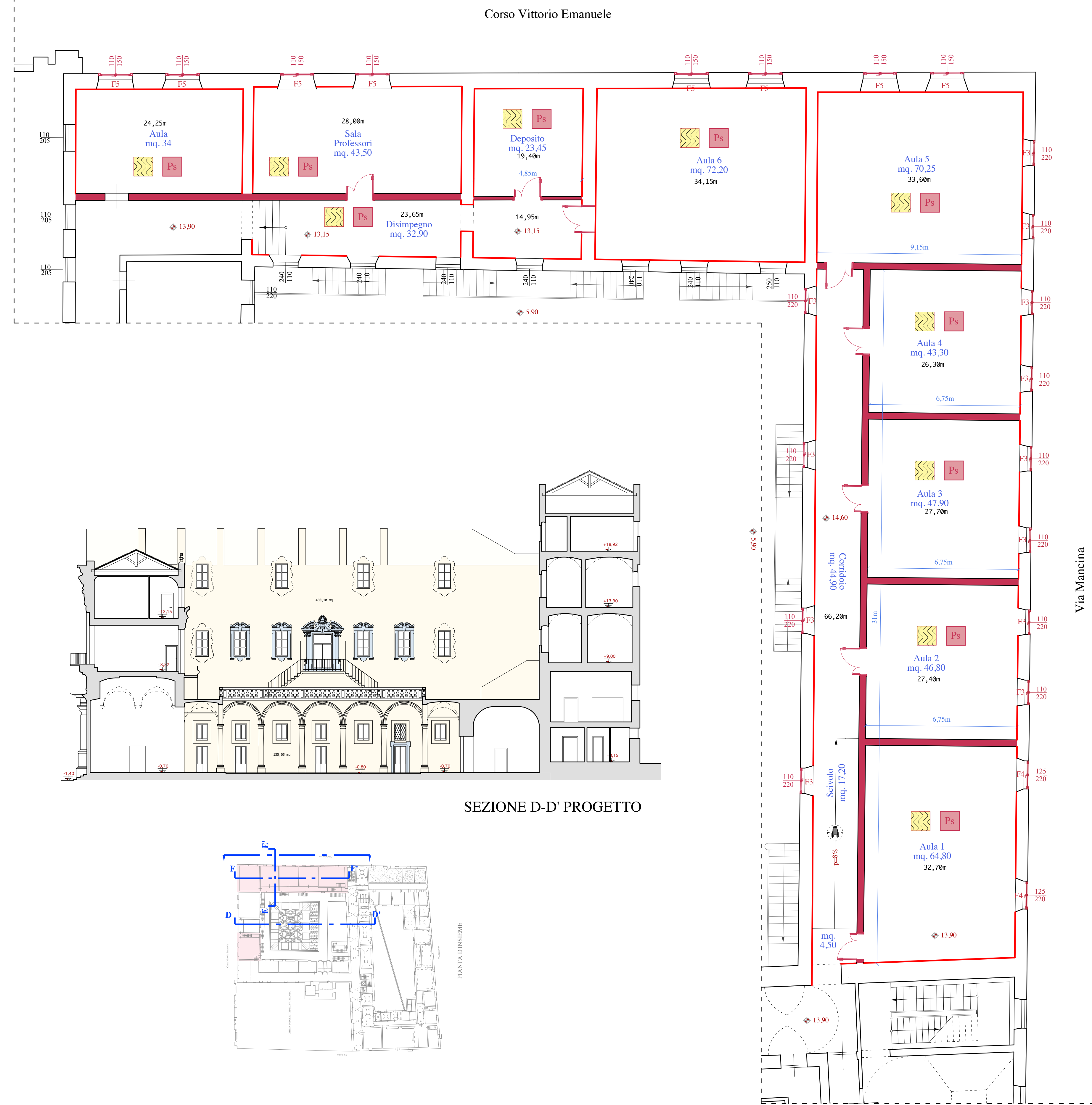

PIANTA PIANO SECONDO

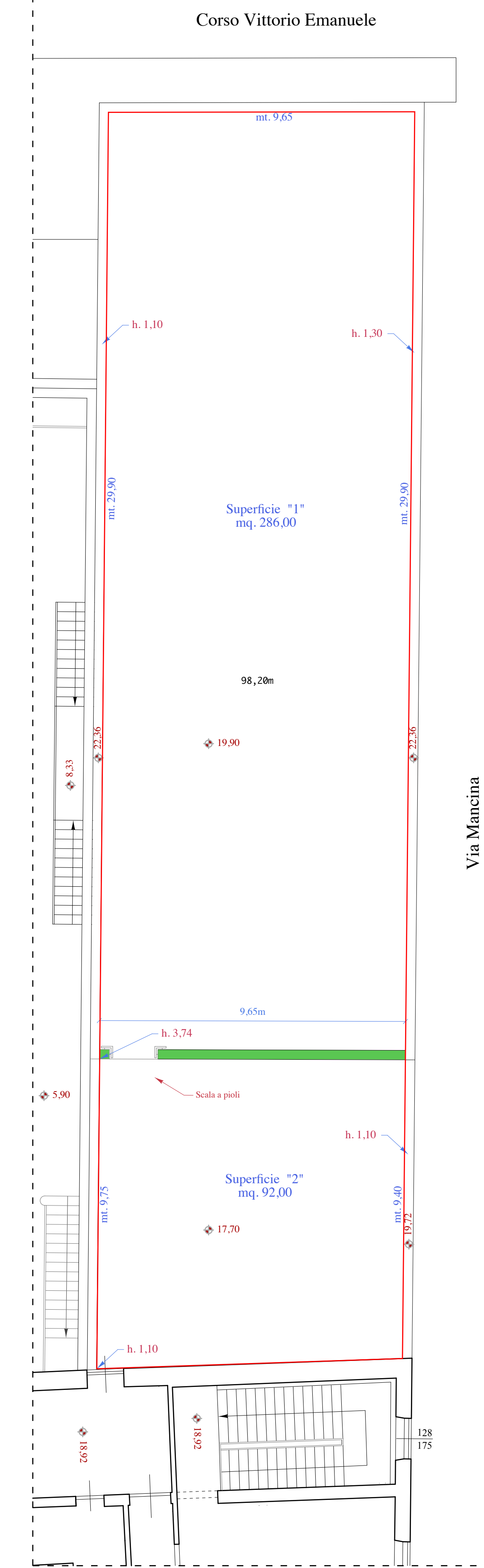

PIANTA COPERTURA

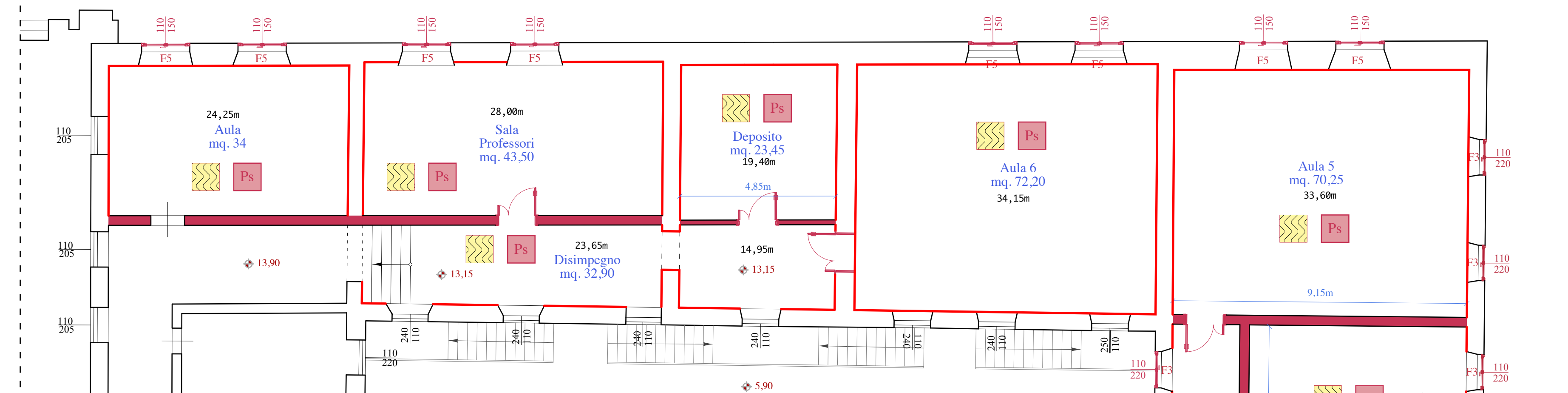

SEZIONE D-D' PROGETTO

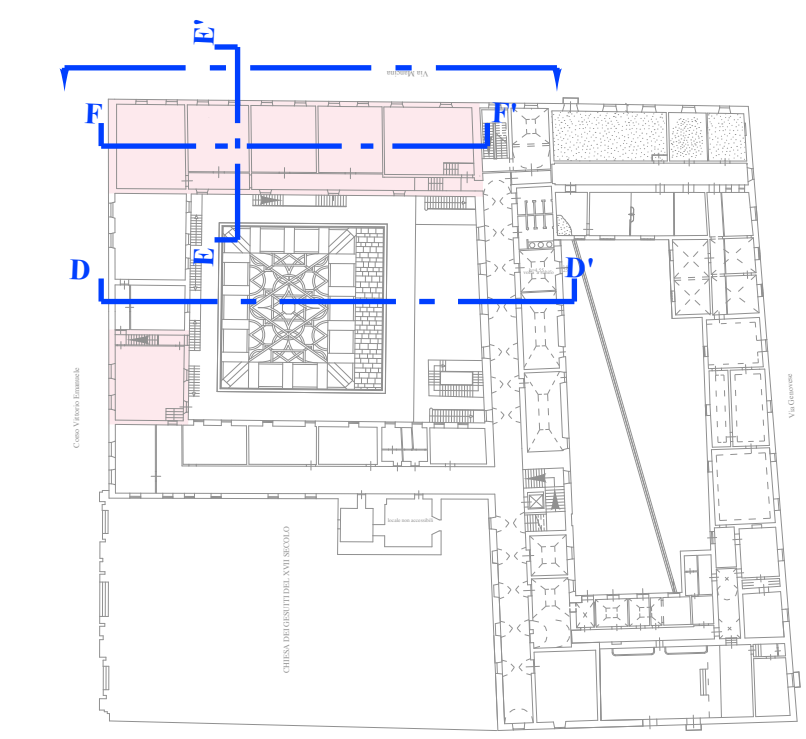

PIANTA AMBIENTALE

- Nuova muratura in mattoni pieni
- Nuova tramezzatura
- Nuovo controsoffitto
- Pavimentazione in piastrelle di gres porcellanato
- Nuovo intonaco
- Nuovi infissi in legno
- Intonaco di finitura da realizzare



PROVINCIA REGIONALE DI TRAPANI



**PROGETTO PER I LAVORI DI COMPLETAMENTO DEL PADIGLIONE
DI VIA MANCINA DEL LICEO CLASSICO L. XIMENES EX COLLEGIO DEI GESUITI**

PROGETTO DEFINITIVO

Wall Tech Engineering s.r.l. C/EREBICATA 10/9/900 Via Dogana n.1 - 91121 Trapani Tel. 0923 261754 - Fax 0923 221569 Zona Industriale n.129 - 91030 Agrigento Tel. 0922 441159 - Fax 0922 441157 E-mail: info@walltech.it	Il Progettista: Dott. Arch. Salvatore Lombardo iscritto al p.p. del 2008 degli architetti della provincia di Trapani	Aspetti strutturali: Ing. Salvatore Lombardo Gruppo di lavoro: Arch. Domenico Bressanelli Geom. Domenico Girgenti
PROGETTO ARCHITETTONICO Pianta con indicate le nuove costruzioni		
PROGETTO Scala Formato All. Ediz. Rev.		
B W T 0 1 7 5 c /100 A/1 e2 A 0		
DATA DESCRIZIONE DIS. CONTR. APPR. FILE ARCHIVIO	MARZO 2015 PROGETTO DEFINITIVO D.B. D.G. C.B. B 175 c2-Power Cadd.	

Elaborato negli uffici della **Wall Tech Engineering s.r.l.** 91030 Agrigento
 SS.189 s.s. s. Maria, 139 Tel. 0922441159 - Fax 0922 441157 - Email: info@walltech.it

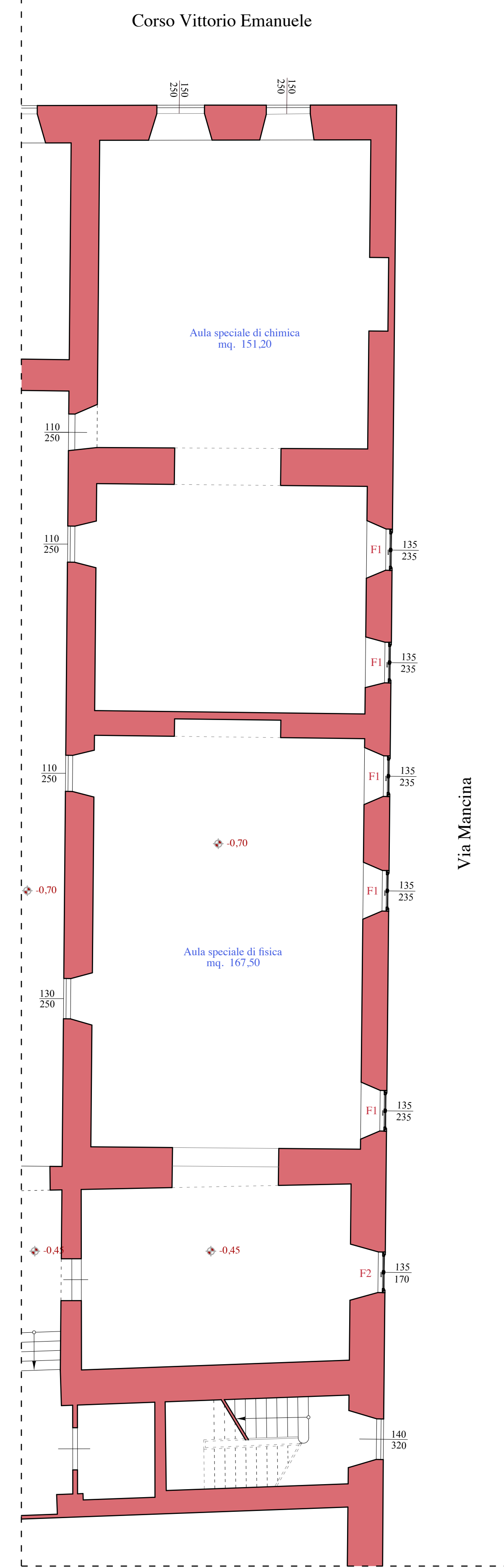

PIANTA PIANO TERRA

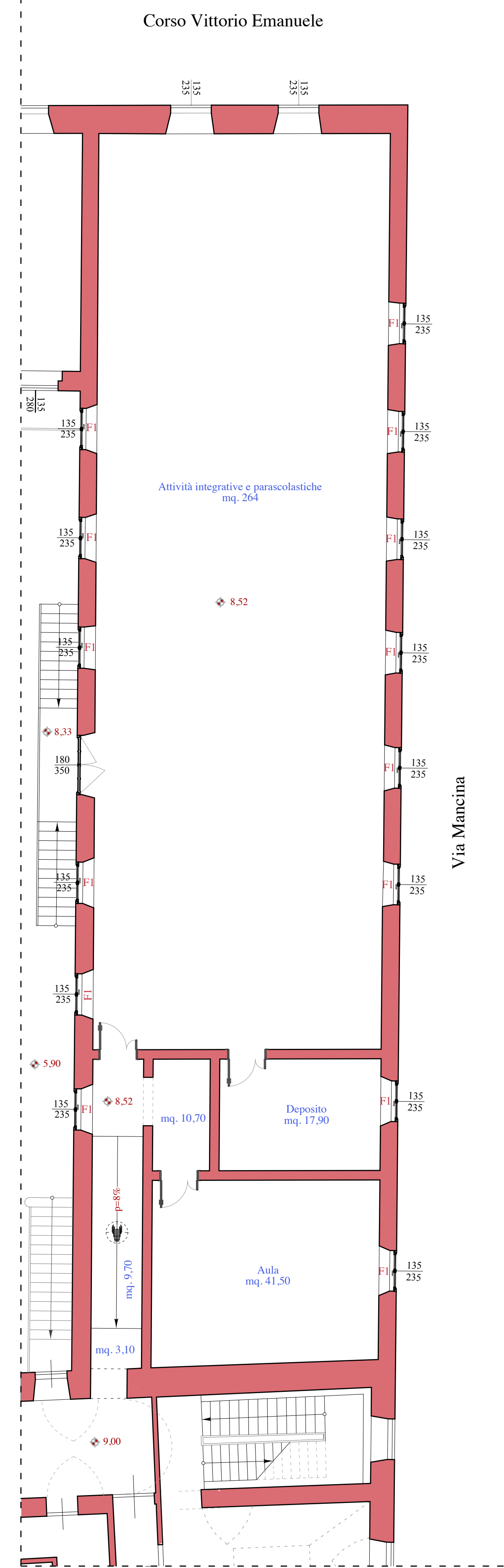

PIANTA PIANO PRIMO

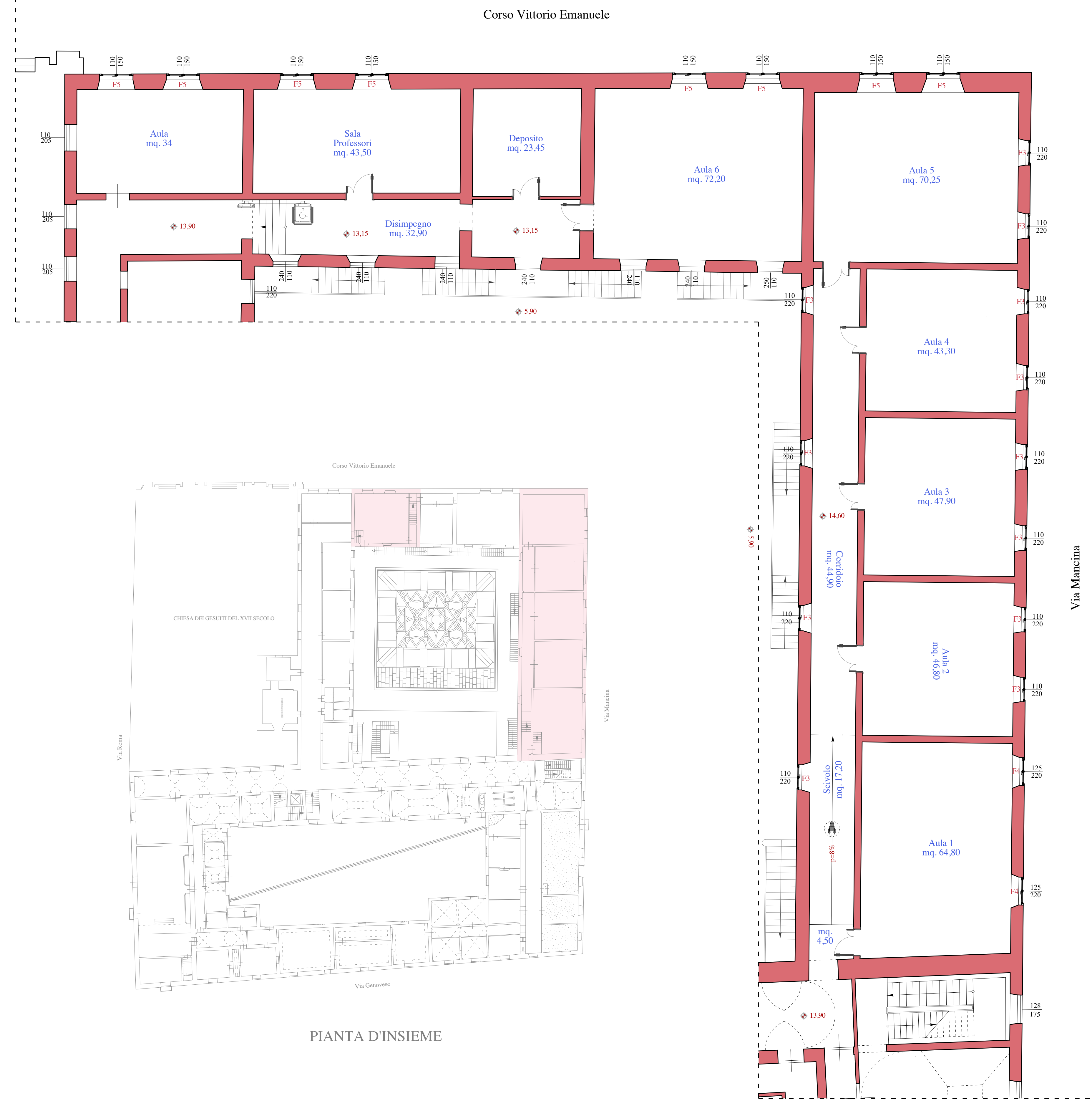

PIANTA PIANO SECONDO

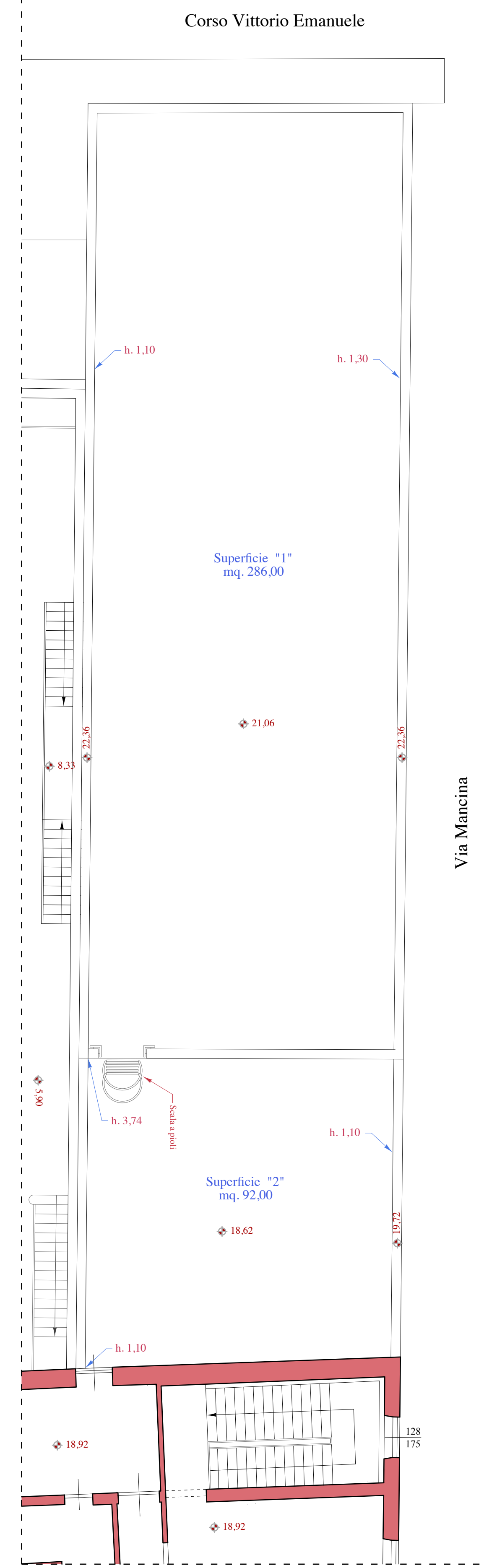

PIANTA COPERTURA

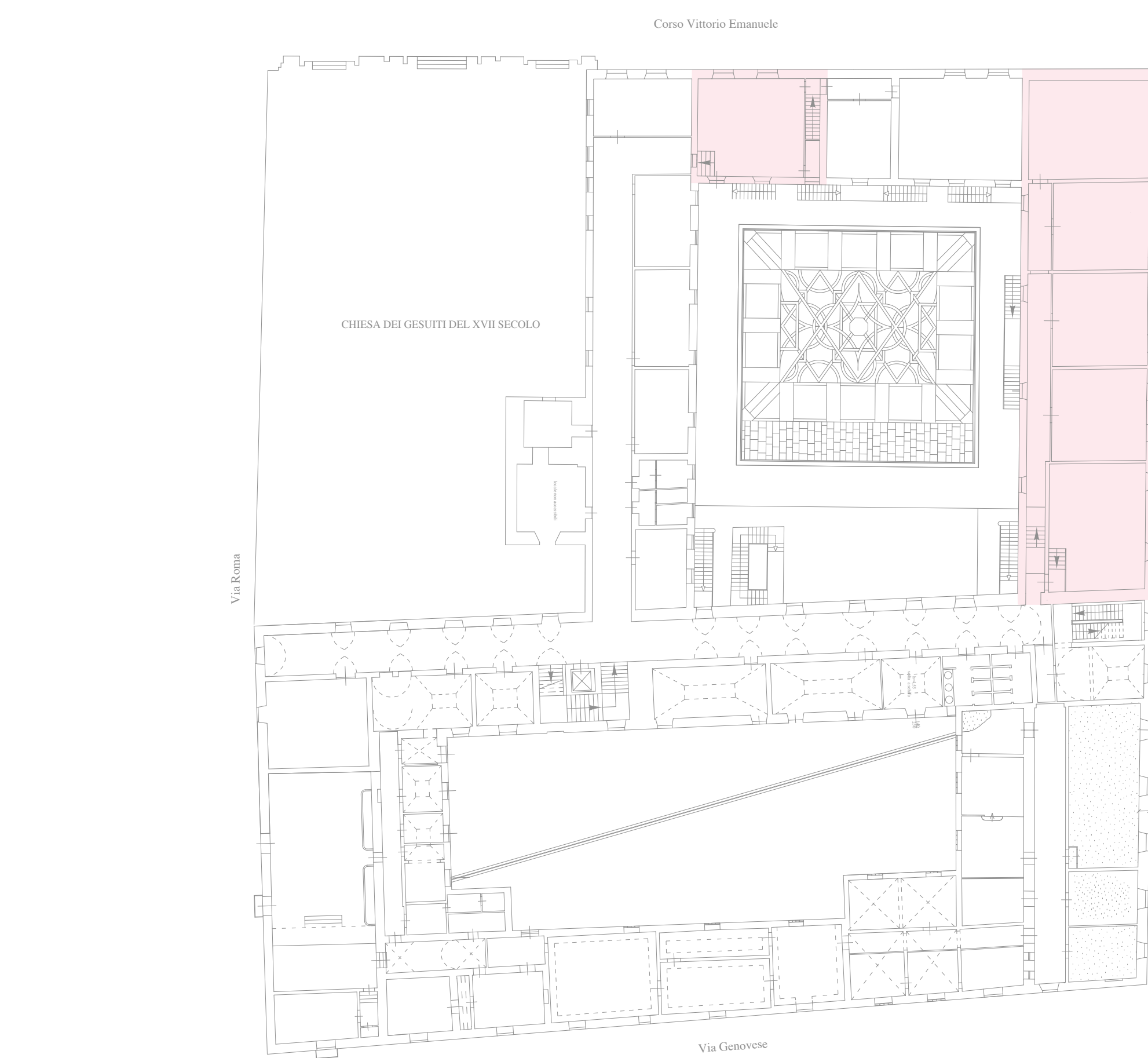

PIANTA D'INSIEME

PROVINCIA REGIONALE DI TRAPANI

PROGETTO PER I LAVORI DI COMPLETAMENTO DEL PADIGLIONE DI VIA MANCINA DEL LICEO CLASSICO L. XIMENES EX COLLEGIO DEI GESUITI

PROGETTO DEFINITIVO

<p>Wolf Tech Engineering s.r.l. CERTIFICATA ISO 9001 Via D'Alagni 4 - 91022 Trapani Tel. 0923 347941 - fax 0923 224669 Zona industriale n° 209 - 91020 Agrigento Tel. 0923 441526 - fax 0923 441527 E-mail: info@wolftech.it</p>	<p style="text-align: center;">Il Progettista</p> <p style="text-align: center;">Dott. Arch. Calogero Fadda iscritto al n° 98 dell'Albo degli architetti della provincia di Agrigento</p>	<p>Aspetti strutturali: Ing. Salvatore Lombardo</p> <p>Gruppo di lavoro: Arch. Domenico Braccadori Geom. Domenico Gregori</p>				
<p>CAPITOLO: PROGETTO ARCHITETTONICO</p> <p>TITOLO DELLA TAVOLA: Piante di progetto</p>						
<p style="text-align: right;">Il Responsabile del Procedimento Arch. Antonino Gandolfo</p>						
<p>PROGETTO: B W T 0 1 7 5 c Scala: 1/100 Formato: A/1 All. Ediz. Rev.: c3 A 0</p>						
EDIZ. REV.	DATA	DESCRIZIONE	DES.	CONTR.	APPR.	FILE ARCHIVIO
A 0	MARZO 2015	PROGETTO DEFINITIVO	D.B.	D.G.	C.B.	B 175 c3-Power Cadd.

Elaborato negli uffici della Wolf Tech Engineering s.r.l. 92100 Agrigento
S3 079 area industriale - 131161 092341526 - fax 0923 224669 - info@wolftech.it



SEZIONE D-D' STATO ATTUALE



SEZIONE D-D' PROGETTO

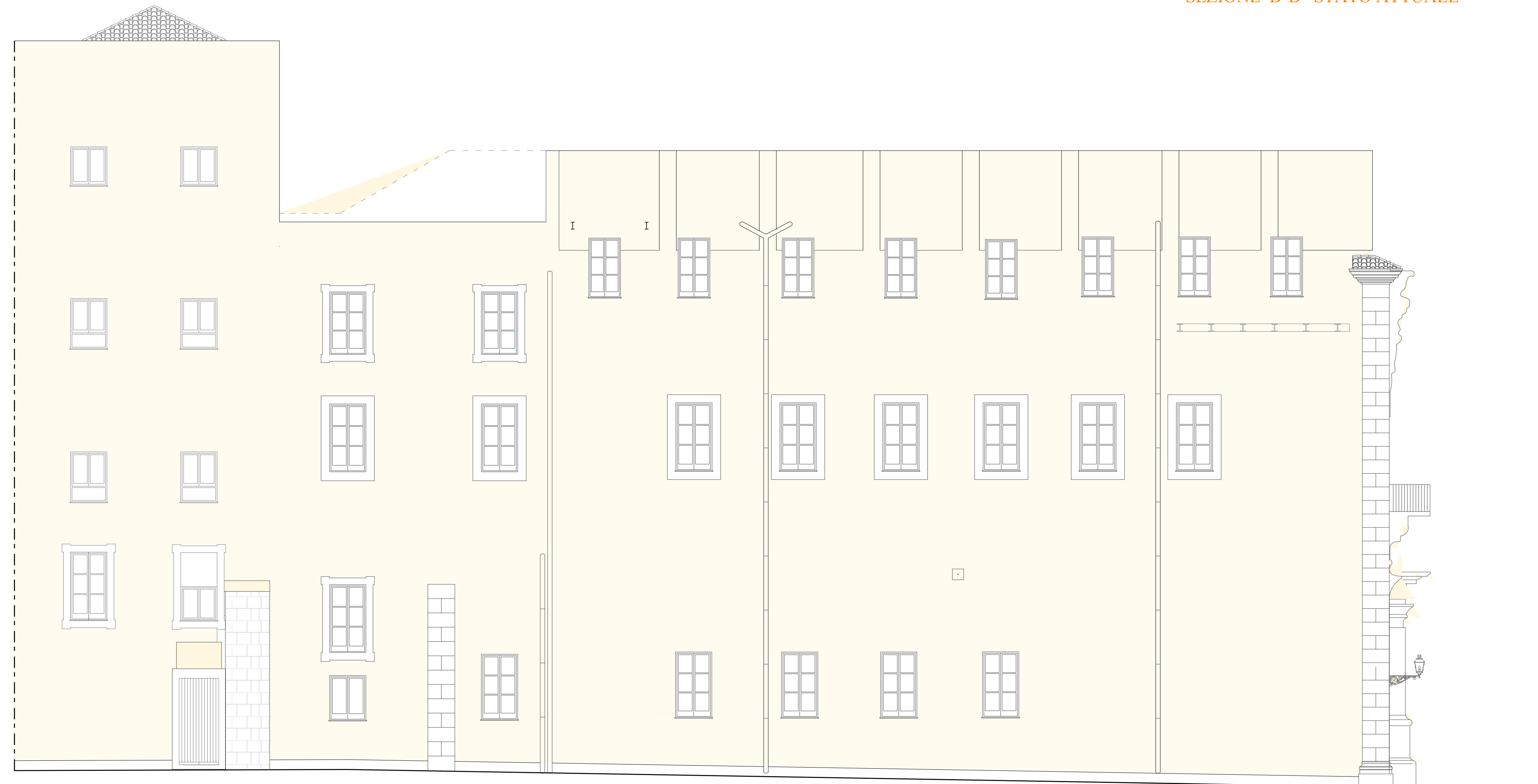

PROSPETTO VIA MANCINA STATO ATTUALE



PROSPETTO VIA MANCINA PROGETTO

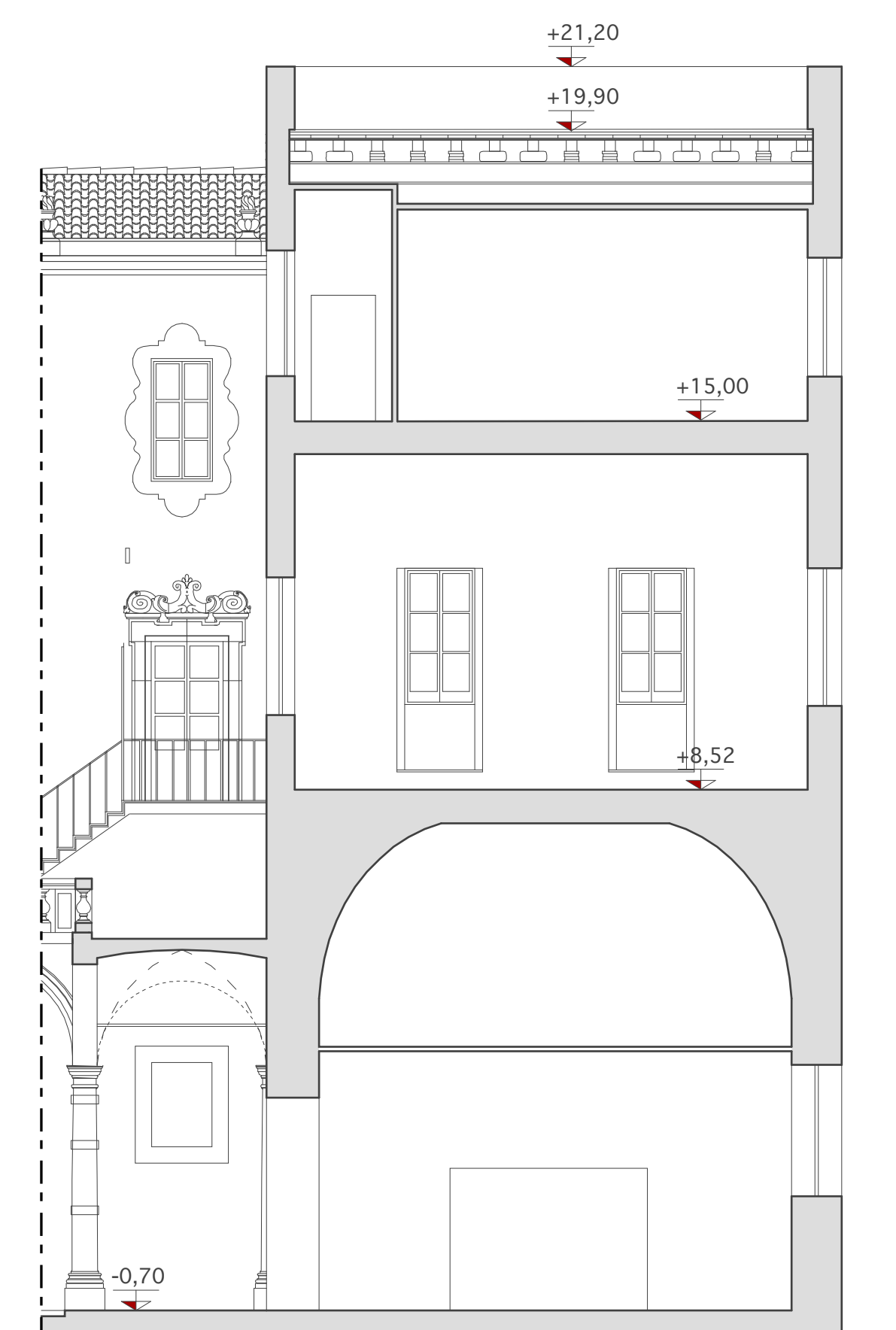
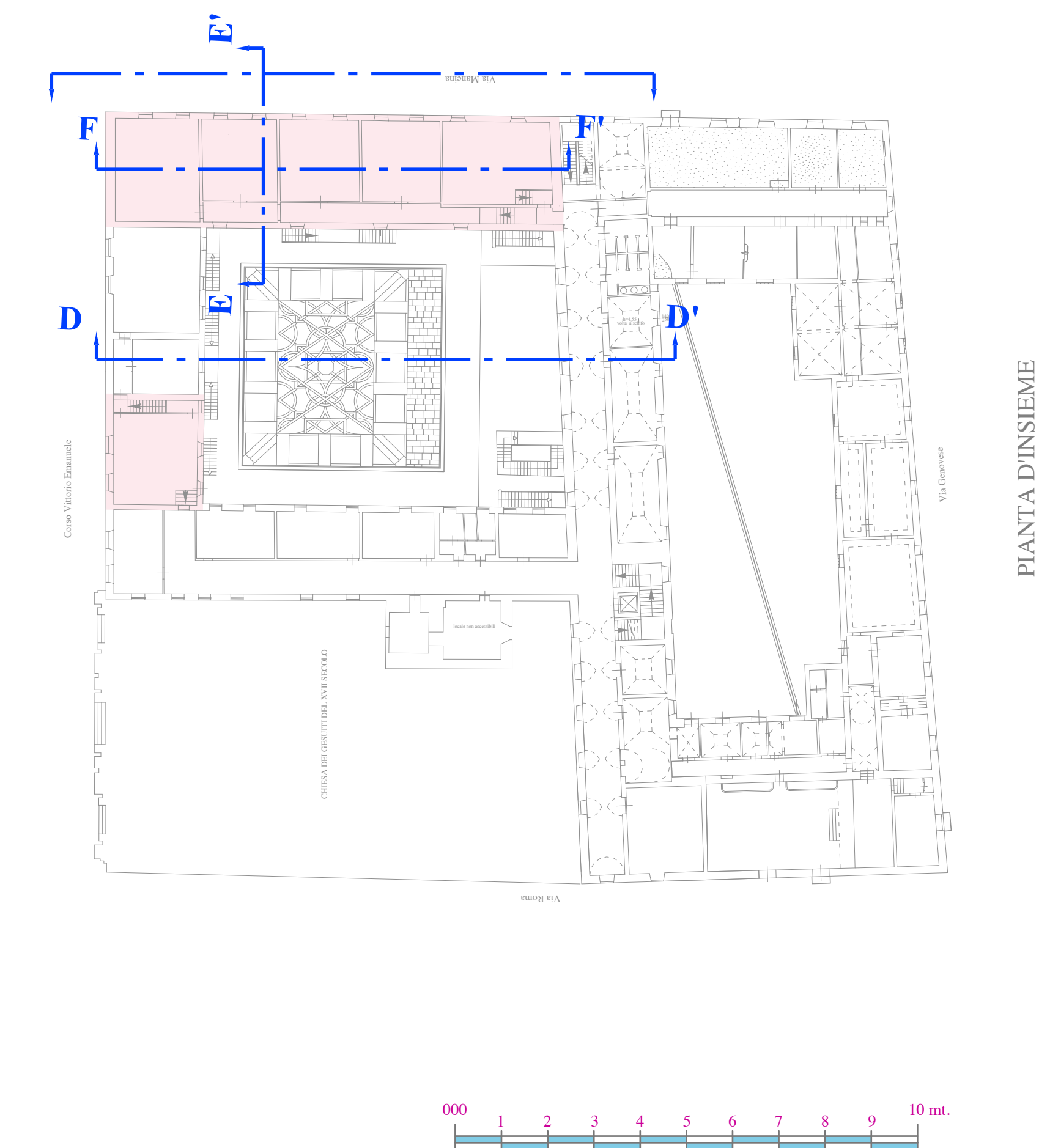

SEZIONE E-E' STATO ATTUALE



SEZIONE F-F' STATO ATTUALE

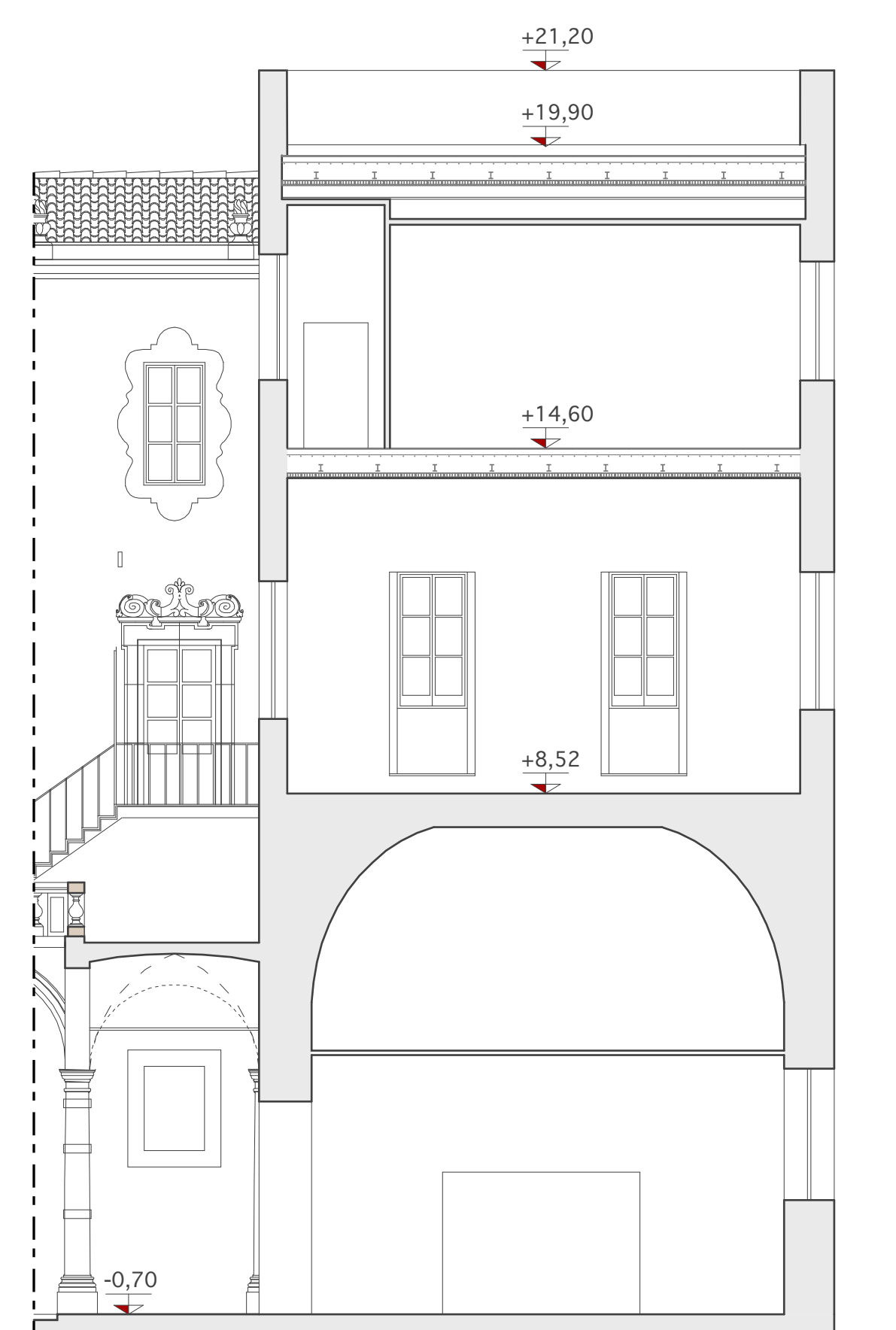

SEZIONE E-E' PROGETTO



SEZIONE F-F' PROGETTO

PROVINCIA REGIONALE DI TRAPANI

**PROGETTO PER I LAVORI DI COMPLETAMENTO DEL PADIGLIONE
DI VIA MANCINA DEL LICEO CLASSICO L. XIMENES EX COLLEGGIO DEI GESUITI
PROGETTO DEFINITIVO**

M&F Tech Engineering s.r.l. Via... Tel. ... Email: ...		Il Progettista Dott. Arch. C. ... Ingegnere di ... Ordine ... C.A.A. ...		Aspetti autorizzatori Ing. Salvatore Lombardo C.A.A. ... Ordine ... C.A.A. ...																
PROGETTO ARCHITETTONICO																				
Prospetti e sezioni di progetto																				
<table border="1"> <tr> <td>PROGETTO</td> <td>Scala</td> <td>Disegno</td> <td>At</td> <td>Ediz. Rev.</td> </tr> <tr> <td>B</td> <td>W</td> <td>T</td> <td>0</td> <td>I 7 5 c</td> </tr> <tr> <td>A</td> <td>0</td> <td>MARZO 2015</td> <td>PROGETTO DEFINITIVO</td> <td>D.B. D.G. C.B. B 175 c5/Power Cad.</td> </tr> </table>						PROGETTO	Scala	Disegno	At	Ediz. Rev.	B	W	T	0	I 7 5 c	A	0	MARZO 2015	PROGETTO DEFINITIVO	D.B. D.G. C.B. B 175 c5/Power Cad.
PROGETTO	Scala	Disegno	At	Ediz. Rev.																
B	W	T	0	I 7 5 c																
A	0	MARZO 2015	PROGETTO DEFINITIVO	D.B. D.G. C.B. B 175 c5/Power Cad.																

Elaborato negli uffici della M&F Tech Engineering s.r.l. - 92010 Agrigento - Sicilia - Italia - Tel. 0922/460000 - Fax 0922/460001 - Email: info@mftech.it

PARTICOLARE INFISSO F.1 R. 1.20

Quantità totale: n. 19
(5 piano terra; 14 piano primo)

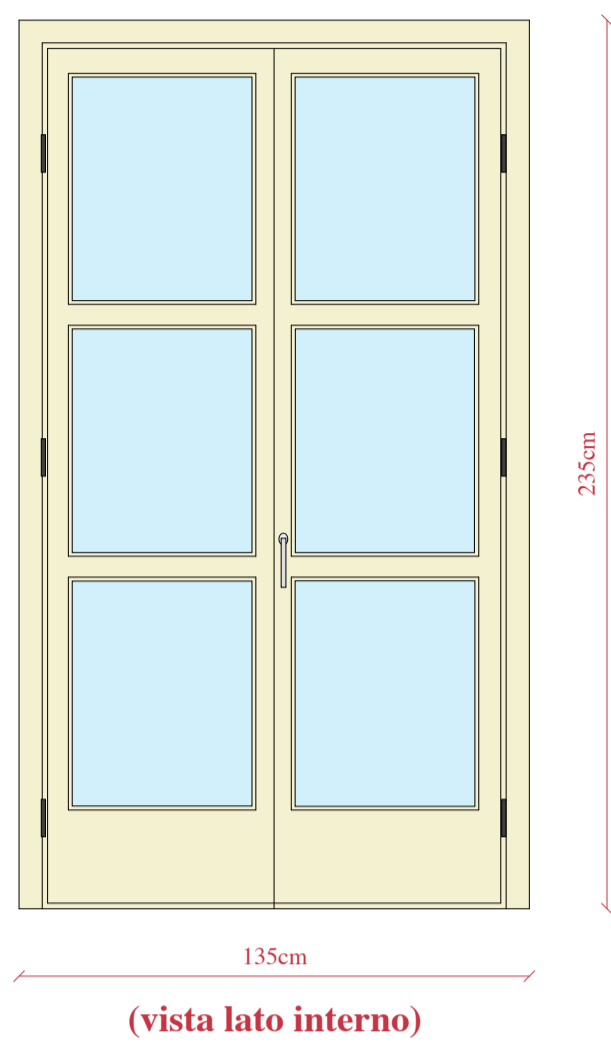

PARTICOLARE INFISSO F.1 R. 1.20

Quantità totale: n. 1(piano terra)

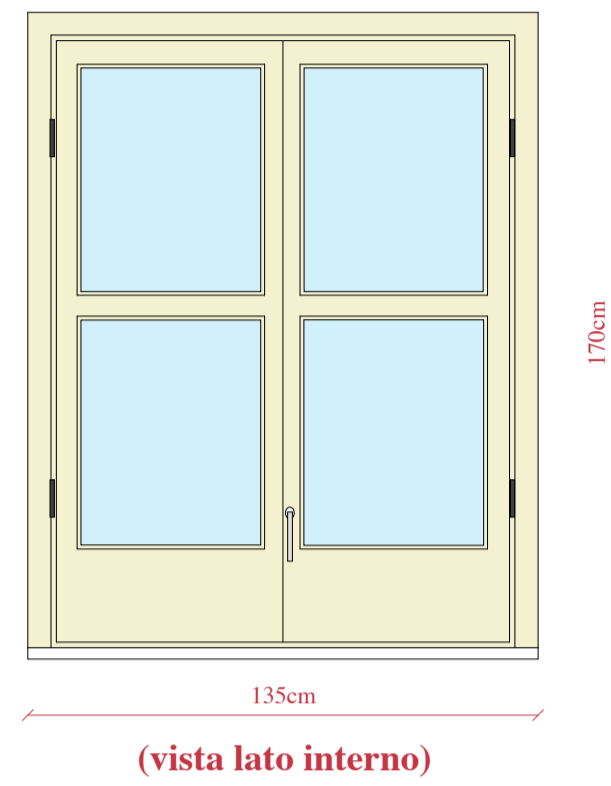

PARTICOLARE INFISSO F.3 R. 1.20

Quantità totale: n. 12 (piano secondo)

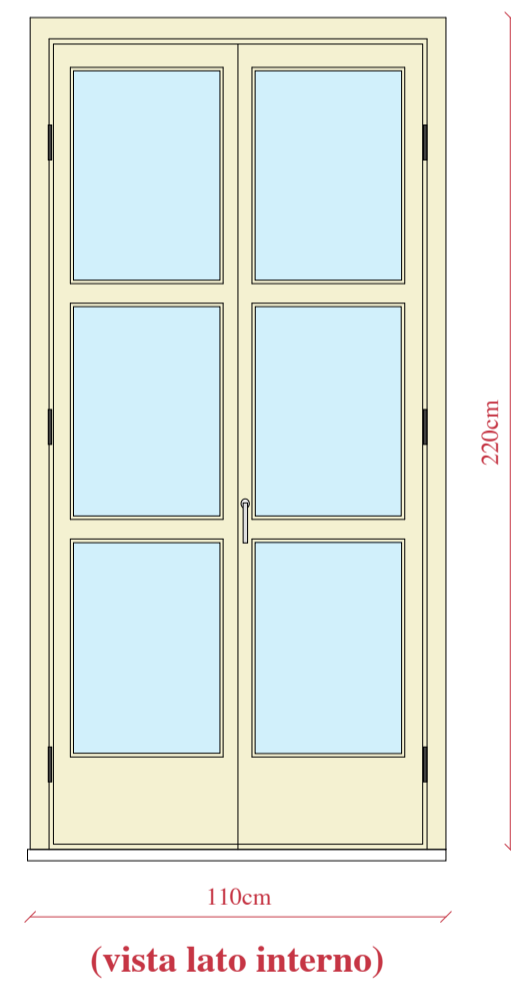

PARTICOLARE INFISSO F.4 R. 1.20

Quantità totale: n. 3
(1 piano terra 2; piano secondo)

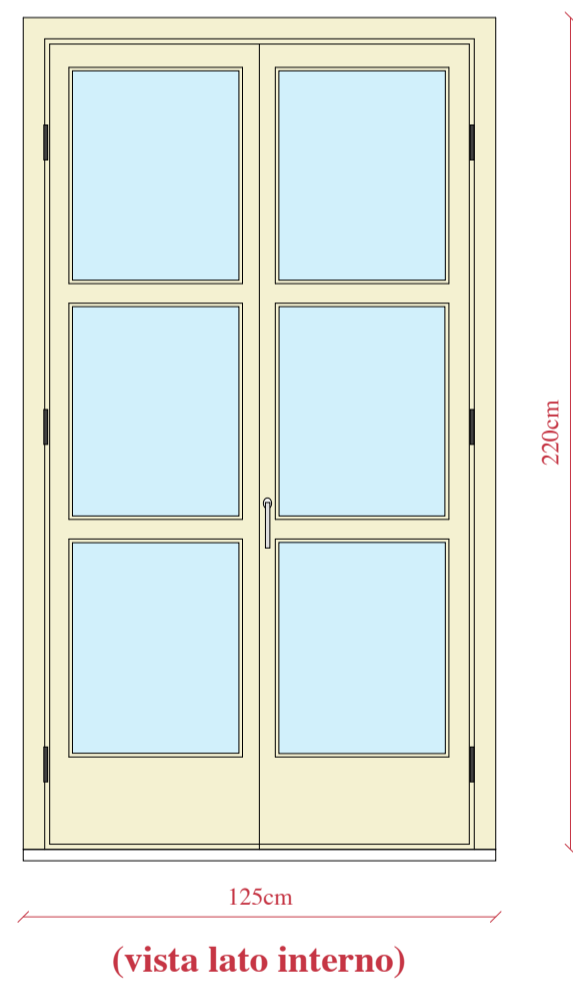

PARTICOLARE INFISSO F.5 R. 1.20

Quantità totale: n. 8 (piano secondo)

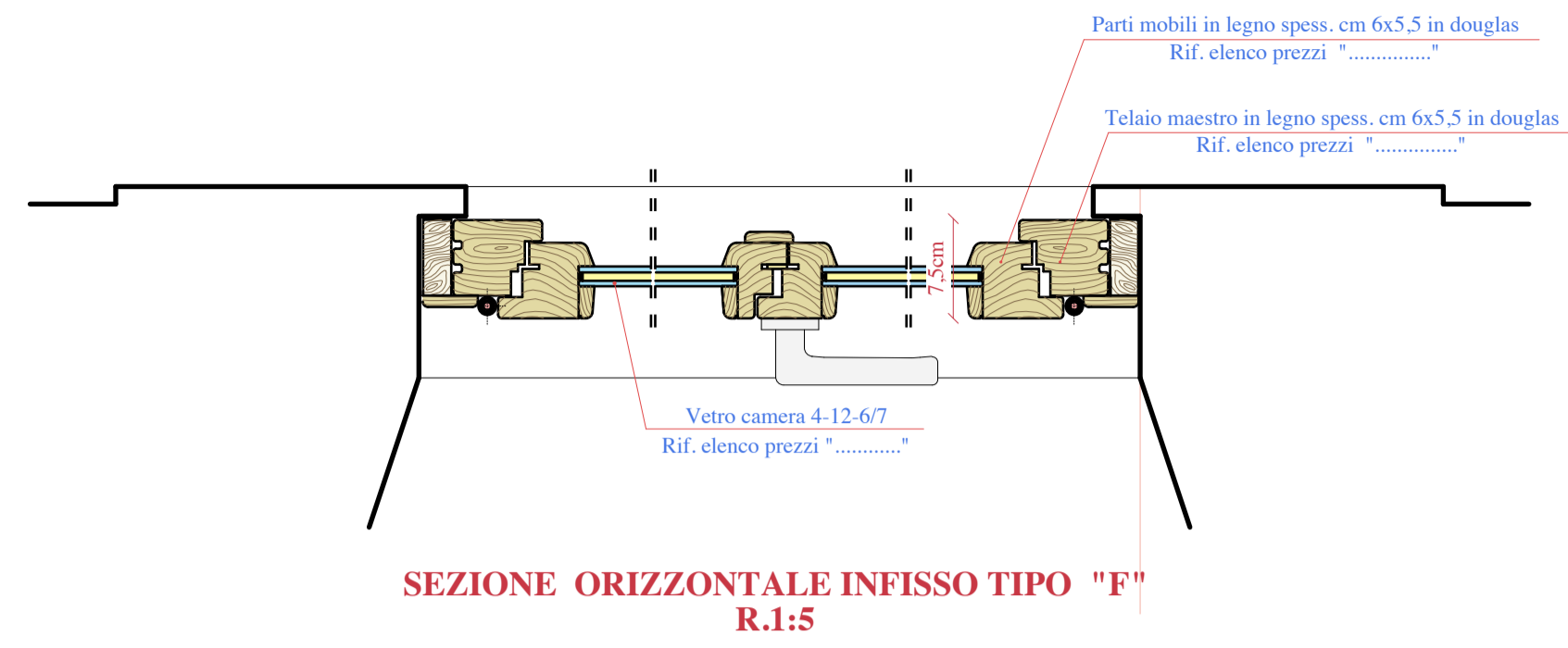
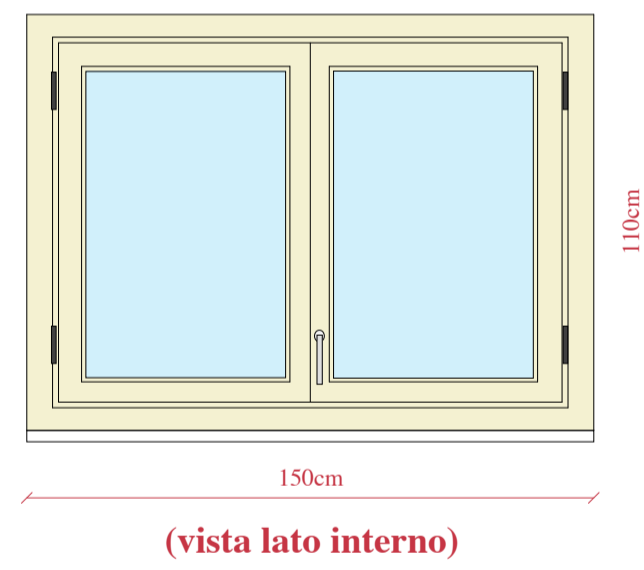



PROVINCIA REGIONALE DI TRAPANI



**PROGETTO PER I LAVORI DI COMPLETAMENTO DEL PADIGLIONE
DI VIA MANCINA DEL LICEO CLASSICO L. XIMENES EX COLLEGIO DEI GESUITI**

PROGETTO DEFINITIVO

<p>Well Tech Engineering s.r.l. CERTIFICATA ISO 9001 Via Dogana n.1 - 39122 Trento Tel. 0461 261784 - Fax 0461 223469 Zona industriale n°120 - 92100 Agrigento Tel. 0923 441526 - Fax 0923 441527 E-mail info@welltech.it</p>	<p>Il Progettista Dott. Arch. Calogero Palco iscritto al n°98 dell'Albo degli architetti della provincia di Agrigento</p>	<p>Aspetti strutturali: Ing. Salvatore Lombardo</p> <p>Gruppo di lavoro: Arch. Domenico Bruccoleri Geom. Domenico Girgenti</p>	<p>Il Responsabile del Progetto Arch. Antonio Gandolfo</p>																															
PROGETTO ARCHITETTONICO																																		
TITOLO DELLA TAVOLA Particolare e abaco infissi esterni																																		
<table border="1" style="width: 100%; border-collapse: collapse;"> <tr> <th colspan="2">PROGETTO</th> <th>Scala</th> <th>Formato</th> <th>All.</th> <th>Ediz.</th> <th>Rev.</th> </tr> <tr> <td style="text-align: center;">B</td> <td style="text-align: center;">W</td> <td style="text-align: center;">T</td> <td style="text-align: center;">0</td> <td style="text-align: center;">1</td> <td style="text-align: center;">7</td> <td style="text-align: center;">5</td> </tr> <tr> <td colspan="7" style="text-align: center;">c</td> </tr> </table>		PROGETTO		Scala	Formato	All.	Ediz.	Rev.	B	W	T	0	1	7	5	c							<table border="1" style="width: 100%; border-collapse: collapse;"> <tr> <th>Scala</th> <th>Formato</th> <th>All.</th> <th>Ediz.</th> <th>Rev.</th> </tr> <tr> <td style="text-align: center;">1/100</td> <td style="text-align: center;">A/1</td> <td style="text-align: center;">c7</td> <td style="text-align: center;">A</td> <td style="text-align: center;">0</td> </tr> </table>		Scala	Formato	All.	Ediz.	Rev.	1/100	A/1	c7	A	0
PROGETTO		Scala	Formato	All.	Ediz.	Rev.																												
B	W	T	0	1	7	5																												
c																																		
Scala	Formato	All.	Ediz.	Rev.																														
1/100	A/1	c7	A	0																														
<table border="1" style="width: 100%; border-collapse: collapse;"> <thead> <tr> <th>EDIZ.</th> <th>REV.</th> <th>DATA</th> <th>DESCRIZIONE</th> <th>DIS.</th> <th>CONTR.</th> <th>APPR.</th> <th>FILE ARCHIVIO</th> </tr> </thead> <tbody> <tr> <td style="text-align: center;">A</td> <td style="text-align: center;">0</td> <td style="text-align: center;">MARZO 2015</td> <td style="text-align: center;">PROGETTO DEFINITIVO</td> <td style="text-align: center;">D.B.</td> <td style="text-align: center;">D.G.</td> <td style="text-align: center;">C.B.</td> <td style="text-align: center;">B 175 e 7-Power Cadd.</td> </tr> <tr> <td> </td> <td> </td> <td> </td> <td> </td> <td> </td> <td> </td> <td> </td> <td> </td> </tr> </tbody> </table>				EDIZ.	REV.	DATA	DESCRIZIONE	DIS.	CONTR.	APPR.	FILE ARCHIVIO	A	0	MARZO 2015	PROGETTO DEFINITIVO	D.B.	D.G.	C.B.	B 175 e 7-Power Cadd.															
EDIZ.	REV.	DATA	DESCRIZIONE	DIS.	CONTR.	APPR.	FILE ARCHIVIO																											
A	0	MARZO 2015	PROGETTO DEFINITIVO	D.B.	D.G.	C.B.	B 175 e 7-Power Cadd.																											

Elaborato negli uffici della **Well Tech Engineering s.r.l.** 92100 Agrigento
SS.189 zona industriale, 120 Tel.0923441526 P.ta - Fax 441527 E-mail: info@welltech.it

PARTICOLARE PORTA ANTA UNICA

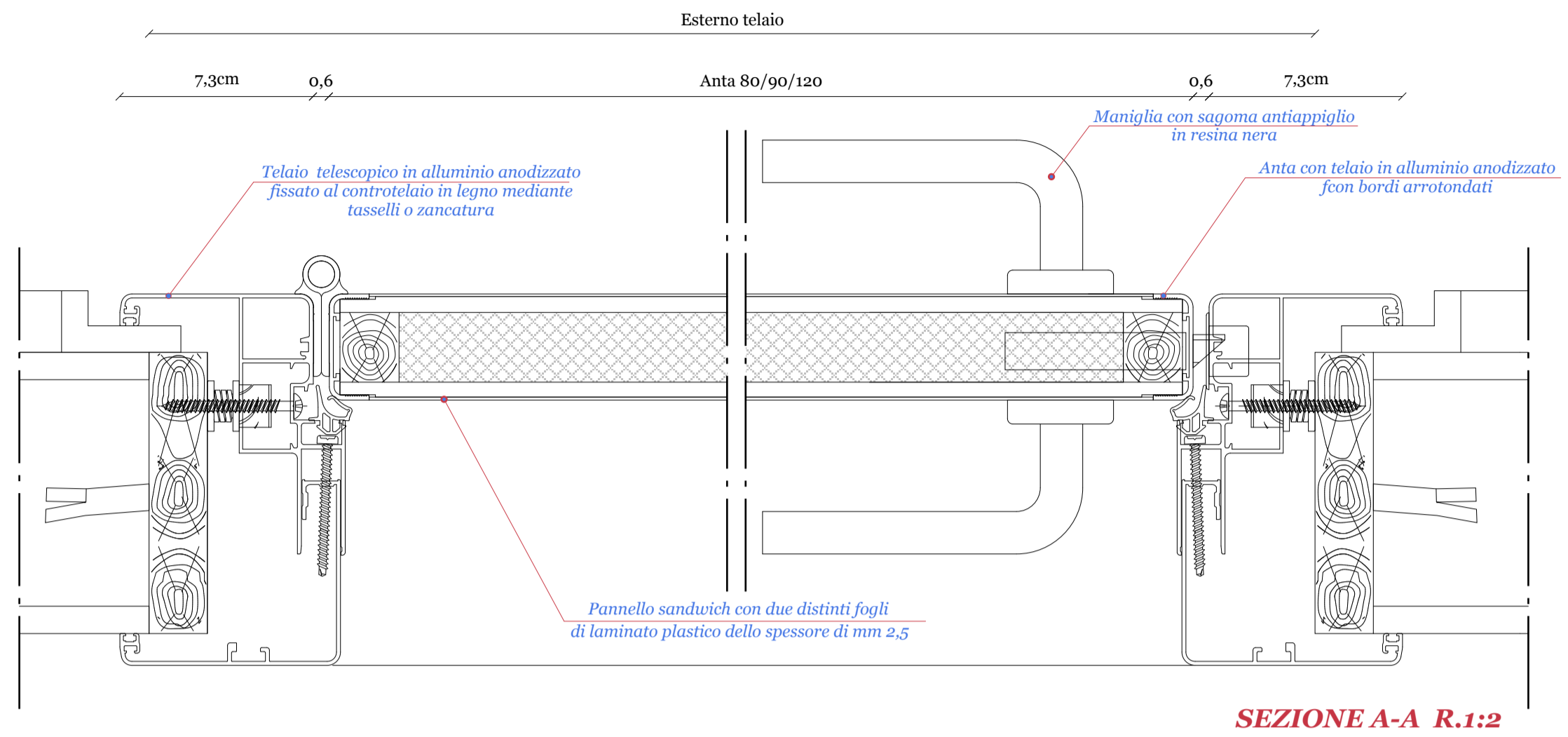
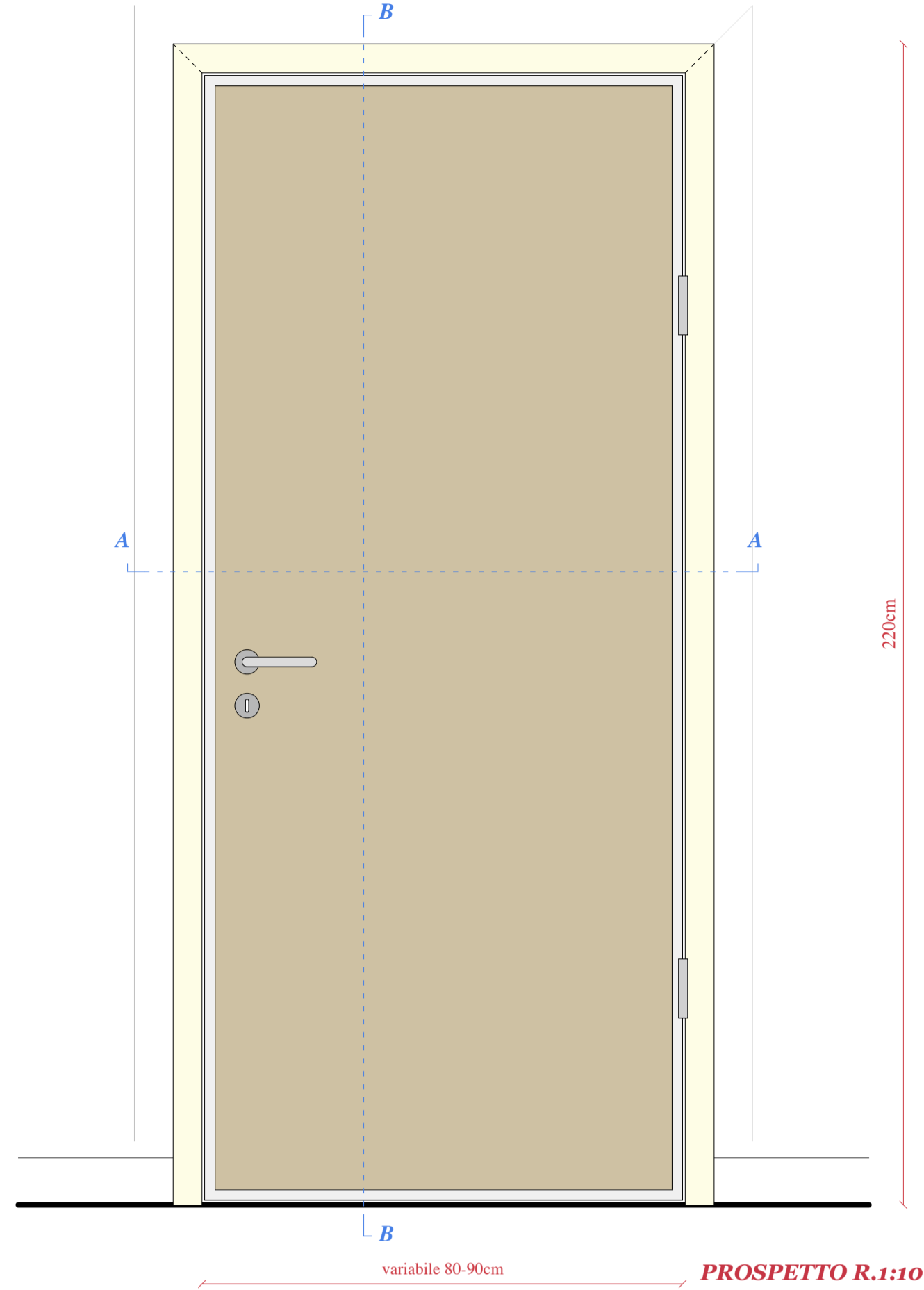

PARTICOLARE PORTA DUE ANTE

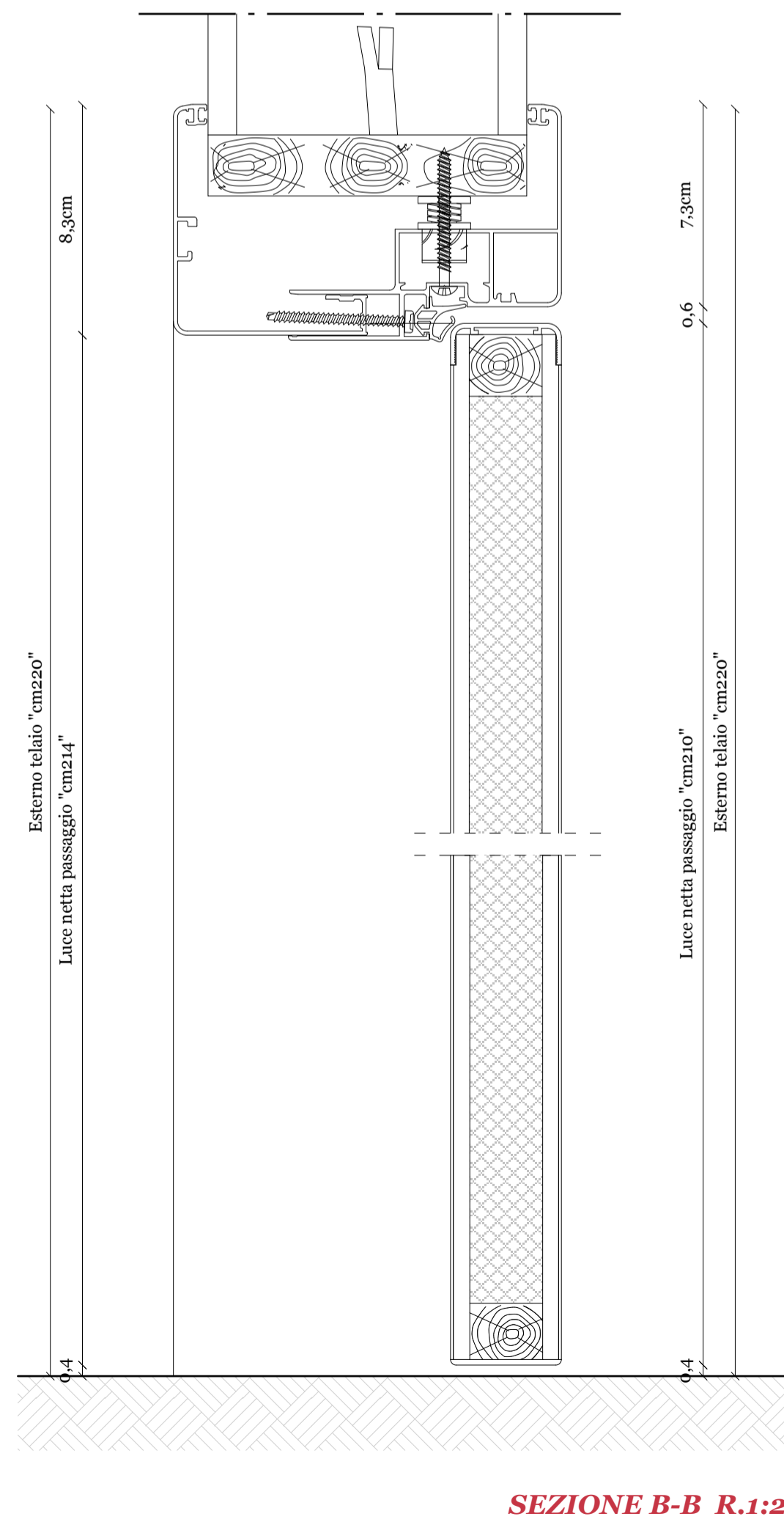
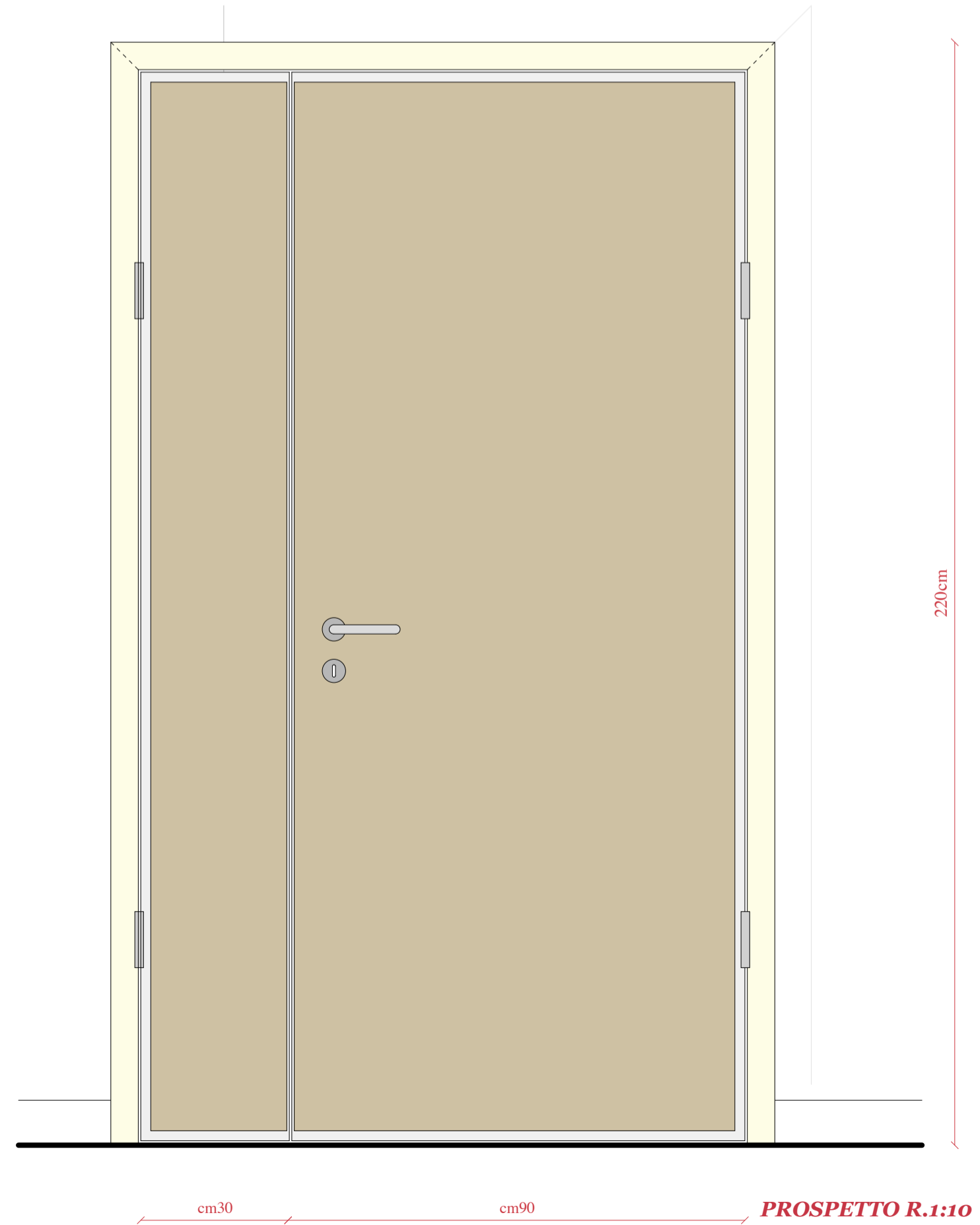

PROVINCIA REGIONALE DI TRAPANI



PROGETTO PER I LAVORI DI COMPLETAMENTO DEL PADIGLIONE DI VIA MANCINA DEL LICEO CLASSICO L. XIMENES EX COLLEGIO DEI GESUITI

PROGETTO DEFINITIVO

Well Tech Engineering s.r.l.
 CERTIFICATA ISO 9001
 Via Dogana n.1 - 38122 Trento
 Tel. 0461 261784 - Fax 0461 223469
 Zona industriale n°120 - 92100 Agrigento
 Tel. 0922 441526 - Fax 0922 441527
 E-mail: info@weltech.it

Il Progettista
 Dott. Arch. Calogero Balzo
 iscritto al n° 98 dell'Albo degli
 architetti della provincia di Agrigento

Aspetti strutturali:
Ing. Salvatore Lombardo
 Gruppo di lavoro:
Arch. Domenico Brucculeri
Geom. Domenico Girgenti

Il Responsabile del Procedimento
Arch. Antonio Gandolfo

CAPITOLO **PROGETTO ARCHITETTONICO**

TITOLO DELLA TAVOLA **Particolare porte interne**

PROGETTO Scala Formato All. Ediz. Rev.
B W T 0 1 7 5 c varie A/1 **c8 A 0**

EDIZ.	REV.	DATA	DESCRIZIONE	DIS.	CONTR.	APPR.	FILE ARCHIVIO
A	0	MARZO 2015	PROGETTO DEFINITIVO	D.B.	D.G.	C.B.	B 175 c 8-Power Cadd.