

Libero Consorzio Comunale di Trapani

(EX ART. 1 L.R. N. 15 DEL 04/08/2015)

già **PROVINCIA REGIONALE DI TRAPANI**

SETTORE SERVIZI FINANZIARI E RISORSE UMANE

Servizio Valorizzazione e Alienazione del Patrimonio Immobiliare

AVVISO PUBBLICO PER MANIFESTAZIONE DI INTERESSE PER LA CONCESSIONE DELL'IMMOBILE DI PROPRIETA' DEL LIBERO CONSORZIO COMUNALE DI TRAPANI SITO IN TRAPANI VIA S. FRANCESCO D'ASSISI DENOMINATO "EX CARCERE - VICARIA"

Si rende noto che questo Libero Consorzio Comunale di Trapani intende acquisire manifestazioni di interesse, finalizzate alla concessione di un immobile di proprietà del Libero Consorzio Comunale (L.C.C.) di Trapani in ottemperanza al "Regolamento per la disciplina del regime di gestione e di alienazione del patrimonio immobiliare", approvato con Delibera Commissariale n.4 del 18/03/2019, e in adempimento al Piano delle Alienazioni e Valorizzazione immobiliare per il triennio 2020-2022, adottato con Delibera del Commissario Straordinario con i poteri del Consiglio Provinciale, n.4 del 08/07/2020.

Il presente avviso viene pubblicato allo scopo di individuare e valutare la disponibilità di soggetti a partecipare ad una successiva trattativa privata e pertanto costituisce un invito a manifestare interesse a quanto proposto.

Il L.C.C. di Trapani inviterà per iscritto, i richiedenti che abbiano presentato regolare manifestazione di interesse, a formulare una proposta di aumento del canone stabilito, che costituirà elemento valutativo di comparazione delle offerte pervenute. Si procederà alla sottoscrizione del contratto di concessione con il soggetto che avrà offerto il maggiore rialzo rispetto al canone stimato dal L.C.C. di Trapani.

Il Libero Consorzio Comunale di Trapani si riserva la facoltà di proseguire con la procedura negoziata per la concessione dell'immobile in questione anche in presenza di una sola manifestazione di interesse.

La presentazione della manifestazione di interesse implica integrale accettazione di tutte le condizioni di cui al presente avviso.

Successivamente alla manifestazione d'interesse e preliminarmente all'espletamento della procedura negoziale di aggiudicazione, sarà possibile effettuare sopralluoghi congiunti con i soggetti ammessi alla successiva fase del presente procedimento.

Il presente avviso è da intendersi come mera indagine esplorativa non vincolante per il Libero Consorzio Comunale di Trapani che si riserva, a suo insindacabile giudizio, di non dare ulteriormente corso alla procedura finalizzata alla concessione di che trattasi, senza che maturino diritti o pretese anche economiche per effetto della presentazione della manifestazione di interesse.

1- DESCRIZIONE DELL'IMMOBILE

L'immobile ubicato nella in Via San Francesco d'Assisi in Trapani con una superficie netta complessiva di mq. 1.703,90 è iscritto in catasto alla categoria B/6 come da planimetrie che si allegano – **ALL. sub 1**, facenti parte integrante e sostanziale del presente avviso e ricade nella Zona omogenea "A 1" del P.R.G. del Comune di Trapani.

Sull'immobile grava un vincolo imposto dalla Soprintendenza dei Beni Culturali di Trapani con D.D.G. n.4442 del 02/10/2017 redatto ai sensi dell'art.10 comma 1) del D.lgs n.42 del 22/01/2004.

L'immobile viene concesso nello stato di fatto e di diritto in cui esso si trova e il concessionario è tenuto ad assumersi tutti i costi relativi alle opere di ristrutturazione, modifiche/miglioramento

abitative, messa a norma ecc. ivi compreso l'eventuale cambio di destinazione d'uso, subordinato all'acquisizione a spese e cura del concessionario dei necessari pareri, visti ed autorizzazioni da parte dei soggetti competenti.

I costi di manutenzione straordinaria verranno scomputati dal canone di concessione concordato fino al raggiungimento dell'investimento anticipato dal concessionario.

La presentazione delle manifestazioni d'interesse impegna i soggetti proponenti a mantenere ferma la loro proposta in tutte le sue condizioni per un periodo di tempo non inferiore a giorni **180 (centottanta)**.

2- OBBLIGHI DEL CONCESSIONARIO

Il concessionario come meglio suindicato dovrà:

a) farsi carico a propria cura e spese di tutti gli interventi di manutenzione ordinaria, e come sopra citato di quelli di manutenzione straordinaria adeguamento, miglioramento, etc. Gli interventi diversi da quelli di manutenzione ordinaria dovranno essere preventivamente sottoposti al parere competente Servizio Tecnico di questo L.C.C. che provvederà all'approvazione e dovranno essere autorizzati dal Dirigente competente con propria determina. I lavori saranno eseguiti sotto la direzione del suddetto Servizio Tecnico. Sono a carico del concessionario le autorizzazioni, nulla osta, SCIA e quanto necessario per l'esecuzione dei suddetti interventi nonché il rispetto e l'adeguamento alle vigenti normativa in materia di sicurezza.

Saranno scomputati dal canone annuale solo gli interventi di manutenzione straordinaria e di miglioramento e adeguamento con conseguente acquisizione delle opere realizzate al patrimonio dell'ente senza diritto a rimborsi o indennizzo alcuno.

b) farsi carico delle spese con relativa voltura a proprio nome di tutte le utenze dei servizi a rete (luce, acqua, gas etc.).

c) impegno a mantenere almeno in parte la destinazione d'uso museale dell'immobile anche mediante collaborazioni con altri soggetti per l'organizzazione e la gestione degli eventi espositivi.

3- CANONE E DURATA DELLA CONCESSIONE

Il canone annuale di concessione ammontante ad **€. 85.876,56 (ottantacinquemilioniottocentosettantasei/56)** è stato quantificato dal competente Servizio Tecnico del Libero Consorzio Comunale di Trapani come da **ALL. sub.2**, facente parte integrante e sostanziale del presente avviso. La concessione avrà durata di 10 (dieci) anni, rinnovabili (non tacitamente) per un uguale periodo.

4- CRITERI DI AMMISSIONE ALLA PROCEDURA DI GARA DI CONCESSIONE

La scelta dei soggetti da invitare alla gara mediante la quale procedere alla concessione dell'immobile avverrà mediante verifica della presenza delle seguenti dichiarazioni, rese sotto forma di dichiarazione sostitutiva dell'atto di notorietà:

- Disponibilità ad offrire un incremento del canone annuo di concessione;
- Impegno ad assumere le spese di manutenzione ordinaria e delle utenze per l'intera durata della concessione;
- Impegno a presentare un progetto di manutenzione straordinaria e, se ritenuto necessario in ragione del programma di gestione dell'immobile, di adeguamento da effettuare durante la concessione;
- Impegno a mantenere almeno in parte la destinazione d'uso museale dell'immobile anche mediante collaborazioni con altri soggetti per organizzazione e la gestione degli eventi espositivi;
- Adesione alla previsione che gli interventi di manutenzione straordinaria, di miglioramento e adeguamento saranno scomputati dal canone annuale con conseguente acquisizione delle opere realizzate al patrimonio dell'ente proprietario senza diritto a rimborsi o indennizzo alcuno.

5- ESAME DELLE MANIFESTAZIONI DI INTERESSE

L'esame delle manifestazioni di interesse sarà effettuato dal Responsabile del Procedimento al solo fine di verificare il rispetto delle condizioni e prescrizioni previste per la partecipazione e la presenza e completezza di tutte le dichiarazioni indicate al precedente punto 4 del presente avviso.

6- SOGGETTI AMMESSI

I soggetti ai quali è rivolta la manifestazione di interesse sono imprese, anche individuali, società, associazioni, enti, fondazioni, cooperative, consorzi (anche temporanei) e istituzioni in genere, in qualunque forma costituite, pubbliche o private, in possesso dei requisiti di ordine generale di cui all'art. 80 del Codice degli Appalti, D.lgs. n. 50/2016 e ss. mm. e ii. per contrarre con la Pubblica Amministrazione e devono essere in possesso dei requisiti di qualificazione previsti dal succitato decreto legislativo.

7- MODALITA' DI PRESENTAZIONE DELLA MANIFESTAZIONE DI INTERESSE

La manifestazione di interesse deve contenere i seguenti elementi:

- a) dati del proponente: dati anagrafici e fiscali del soggetto giuridico proponente, ditta cioè ragione/denominazione sociale, sede legale, domicilio fiscale, numero di codice fiscale/partita IVA, numero di iscrizione al registro imprese, eventuale sede amministrativa diversa dalla sede legale, indirizzi (anche indirizzo di posta elettronica cui far pervenire le comunicazioni attinenti all'avviso);
- b) dati anagrafici, codice fiscale e la carica ricoperta del legale rappresentante e dell'eventuale firmatario della proposta qualora persona diversa;
- c) breve illustrazione in merito all'utilizzo del locale;
- d) l'accettazione di tutte le clausole contenute nell'avviso;
- f) l'impegno ad assumere tutte le responsabilità e gli adempimenti previsti dalla normativa vigente in materia di concessioni;
- g) autocertificazione/dichiarazione sostitutiva di atto notorio in cui il legale rappresentante dichiara che il soggetto proponente rappresentato:
 - è in possesso dei requisiti di ordine generale per contrattare con la P.A. previsti dall'art. 80 del d. lgs 50/2016 e ss. mm. e ii.;
 - è in regola con tutti gli obblighi contributivi e fiscali previsti dalla normativa vigente;
 - l'inesistenza di impedimenti derivanti dalla normativa antimafia o dalla sottomissione a misure di prevenzione;

La manifestazione di interesse dovrà pervenire al protocollo del Libero Consorzio Comunale di Trapani, **entro e non oltre il 28 gennaio 2021**, a mezzo trasmissione in formato digitale, alla casella di posta elettronica istituzionale del Libero Consorzio Comunale di Trapani esclusivamente all'indirizzo: provincia.trapani@cert.prontotop.net e dovrà riportare l'intestazione, i dati, l'indirizzo del mittente e la seguente dicitura: ***Manifestazione di interesse per la concessione dell'immobile di proprietà del Libero Consorzio Comunale di Trapani "EX CARCERE - VICARIA" sito in Trapani in via San Francesco d'Assisi;***

L'istanza corredata dei dati richiesti e delle autodichiarazioni ai sensi degli art. 46 e 47 del DPR n.445/2000, debitamente sottoscritta a pena di esclusione dal proponente, corredata da copia di documento di identità in corso di validità dovrà essere trasmessa in formato PDF.

Le istanze trasmesse con posta elettronica senza firma autografa e/o in formati diversi dal PDF e/o indirizzate a caselle di posta elettronica diverse da quella sopra indicata saranno considerate irricevibili.

8- PUBBLICAZIONE

Il presente avviso, al fine garantire ampia partecipazione, verrà pubblicato fino al termine di scadenza di presentazione delle manifestazioni di interesse all'Albo Pretorio on-line e sul sito

istituzionale del Libero Consorzio Comunale di Trapani all'indirizzo www.provincia.trapani.it, ed all'Albo Pretorio dei Comuni del territorio provinciale, nonché all'albo della CC.I.AA. Di Trapani. I dati personali dichiarati, ai sensi del Regolamento UE 2016/679, noto come GDPR (*General Data Protection Regulation*) recepito con D.Lgs 101/2018 saranno trattati esclusivamente per le finalità connesse all'espletamento della procedura in argomento.

Per informazioni e chiarimenti è possibile rivolgersi al Responsabile del Procedimento arch. Antonino Massimo Gandolfo, titolare di P.O. del 9° **Ufficio Tecnico Edilizia, Gestione Beni Immobili Patrimoniali**, cell. 328 9862232 dal lunedì al venerdì dalle ore 9,00 alle ore 13,00 o tramite e-mail all'indirizzo: angandolfo@consorziocomunale.trapani.it

Il Segretario Generale

(Dott. Giuseppe Scalisi)



“Documento informatico sottoscritto con firma elettronica qualificata ai sensi dell’art. 1 lett. s) del Decreto Legislativo 7 marzo 2005, n° 82 – Codice dell’Amministrazione digitale – il quale sostituisce il testo cartaceo e la firma autografa”;

Libero Consorzio Comunale di Trapani

(ex art. 1 della L.R. n. 15 del 04/08/2015)

già Provincia Regionale di Trapani

Settore "Gestione e Coordinamento Servizi Tecnici"

Servizio 9° - Ufficio Tecnico Edilizia – Gestione Beni Immobili Patrimoniale, Scolastica
P.E.C.: provincia.trapani@cert.prontotp.net - C.F. : 93004780818

STIMA IMMOBILE DI PROPRIETA' DEL LIBERO CONSORZIO COMUNALE DI TRAPANI SITO IN TRAPANI VIA S. FRANCESCO D'ASSISI DENOMINATO "EX CARCERE - VICARIA"

In esecuzione al piano di valorizzazione del patrimoni del Libero Consorzio Comunale di Trapani, si è proceduto alla stima del canone locativo tenendo conto dello stato attuale dell'immobile, inquadrando l'attività della Vicaria nella **categoria Terziaria – Uffici non strutturati**.

Pertanto adottando il valore medio stabilito dalle relative quotazione dell'Osservatorio Immobiliare dell'Agenzia delle Entrate, e tenendo conto delle condizioni dell'immobile, il valore medio ottenuto è pari a €. $(4,3 + 6,0) / 2 = 5,25$ €/mq.

Applicando un decrementando del su citato valore del 20% per lo stato in cui si trova l'immobile - € 5,25 - 20% - il valore unitario risulta essere di 4,2 €/mq.

Pertanto si è pervenuti alla seguente valutazione:

- Superficie netta della struttura = mq. 1.703,90 (piano terra, ammezzato, primo, secondo e terzo);

pertanto avremo:

mq. 1.703,90 * €. 4,2 = €. **7.156,38** (Valore della locazione mensile)

€. 7.156,38 * mesi 12 = €. **85.876,56** (Valore della locazione annua)

Il Responsabile del Servizio
arch. Antonino Massimo Gandolfo

GANDOLFO ANTONINO MASSIMO
2021.01.08 11:39:04

CN=GANDOLFO ANTONINO MASSIMO
C=IT
2.5.4.4-GANDOLFO
2.5.4.4.2-ANTONINO MASSIMO
RSA=2048 bits

Documento informatico sottoscritto con firma elettronica qualificata ai sensi dell'art. 1 lett. s) del decreto legislativo 7 marzo 2005, n. 82 – Codice dell'amministrazione digitale – il quale sostituisce il testo cartaceo e la firma autografa.

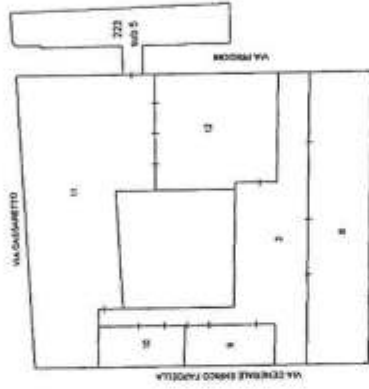

VA SAN FRANCESCO D'ASSISI
PIANO PRIMO

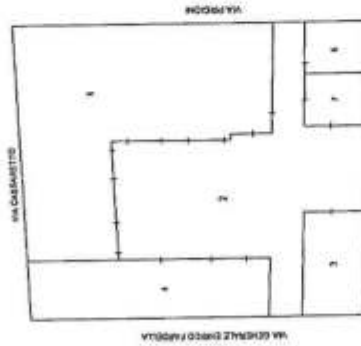

VA SAN FRANCESCO D'ASSISI
PIANO TERRA



VA SAN FRANCESCO D'ASSISI
PIANO TERZO



VA SAN FRANCESCO D'ASSISI
PIANO SECONDO



Scala 1:500

Dichiarazione protocollo n. _____ del _____ Planimetria di u.i.u. in Comune di Trapani Via San Francesco D'assisi _____ civ. 45	
Identificativi Catastali: Sezione: Foglio: 302 Particella: 233 Subalterno: 3	Compilata da: Rivetti Giuseppe Iscritto all'albo: Architetto Dipendente Pubblico Prov. _____ N. _____

n. 1 Scala 1:100

PIANO TERRA
h=m.5,95

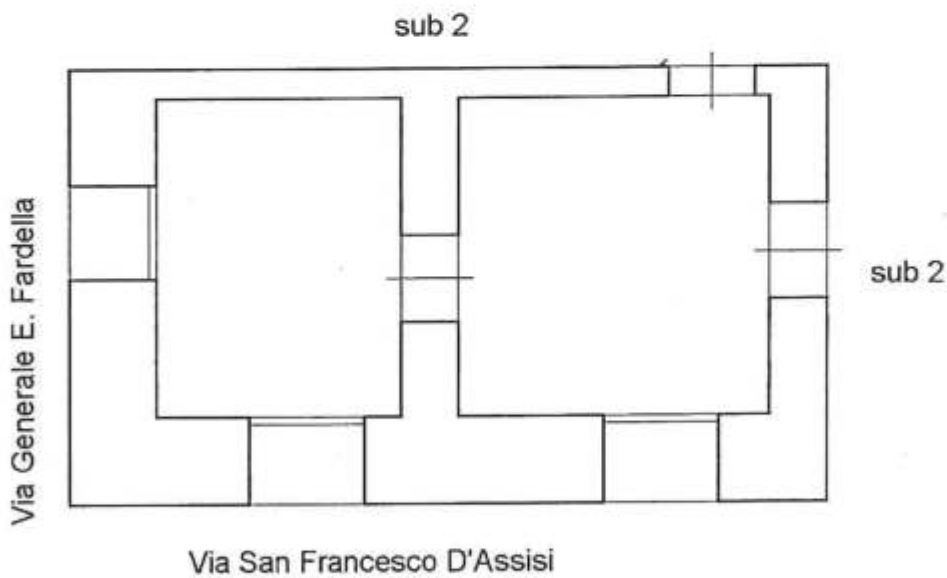

Scala 1:100



Agenzia delle Entrate
CATASTO FABBRICATI
Ufficio Provinciale di
Trapani

Dichiarazione protocollo n. _____ del _____	
Planimetria di u.i.u. in Comune di Trapani	
Via San Francesco D'assisi _____ civ. 45	
Identificativi Catastali:	Compilata da: Rivetti Giuseppe
Sezione:	Iscritto all'albo: Architetto Dipendente Pubblico
Foglio: 302	Prov. _____ N. _____
Particella: 233	
Subalterno: 4	

n. 1 Scala 1:200

PIANO TERRA
h=m.5,95

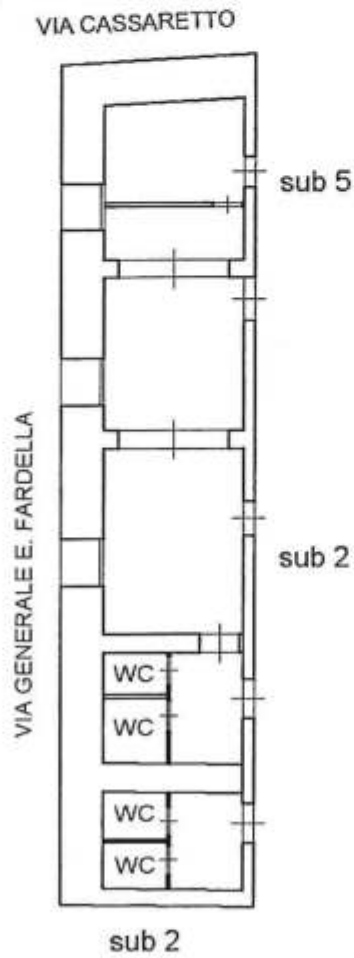

Scala 1:200



Agenzia delle Entrate
CATASTO FABBRICATI
Ufficio Provinciale di
Trapani

Dichiarazione protocollo n. _____ del _____	
Planimetria di u.i.u. in Comune di Trapani	
Via San Francesco D'assisi _____ civ. 45	
Identificativi Catastali:	Compilata da:
Sezione:	Rivetti Giuseppe
Foglio: 302	Iscritto all'albo:
Particella: 233	Architetto Dipendente Pubblico
Subalterno: 5	Prov. _____ N. _____

pa n. 1 Scala 1:200

PIANO TERRA
h=m.5,95

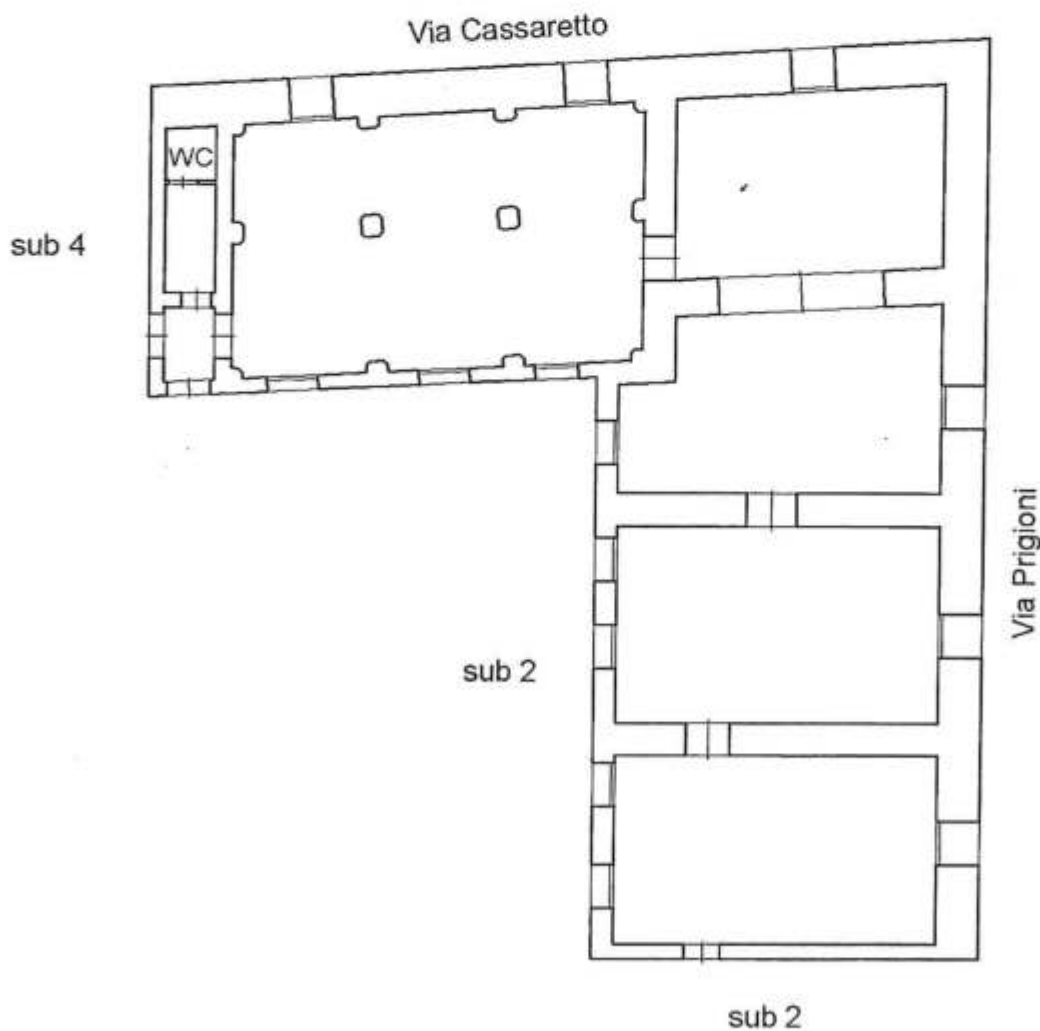

Scala 1:200



**Agenzia delle Entrate
CATASTO FABBRICATI
Ufficio Provinciale di
Trapani**

Dichiarazione protocollo n. _____ del _____ Planimetria di u.i.u. in Comune di Trapani Via San Francesco D'assisi _____ civ. 45	
Identificativi Catastali: Sezione: Foglio: 302 Particella: 233 Subalterno: 6	Compilata da: Rivetti Giuseppe Iscritto all'albo: Architetto Dipendente Pubblico Prov. _____ N. _____

da n. 1 Scala 1:100

PIANO TERRA
h=m.5,95

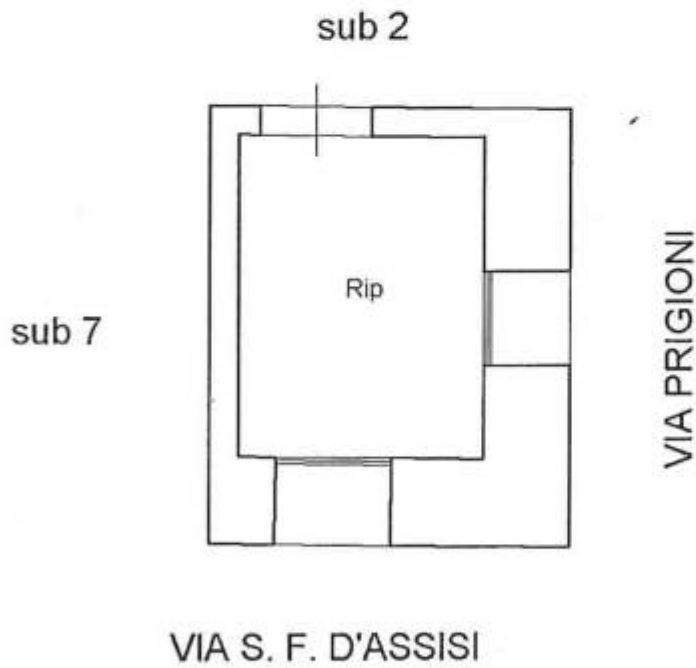

Scala 1:100



Agenzia delle Entrate
CATASTO FABBRICATI
Ufficio Provinciale di
Trapani

Dichiarazione protocollo n. _____ del _____
Planimetria di u.i.u. in Comune di Trapani
Via San Francesco D'assisi civ. 45

Identificativi Catastali:

Sezione:
Foglio: 302
Particella: 233
Subalterno: 7

Compilata da:

Rivetti Giuseppe
Iscritto all'albo:
Architetto Dipendente Pubblico
Prov. _____ N. _____

da n. 1 Scala 1:100

PIANO TERRA
h=m.5,95

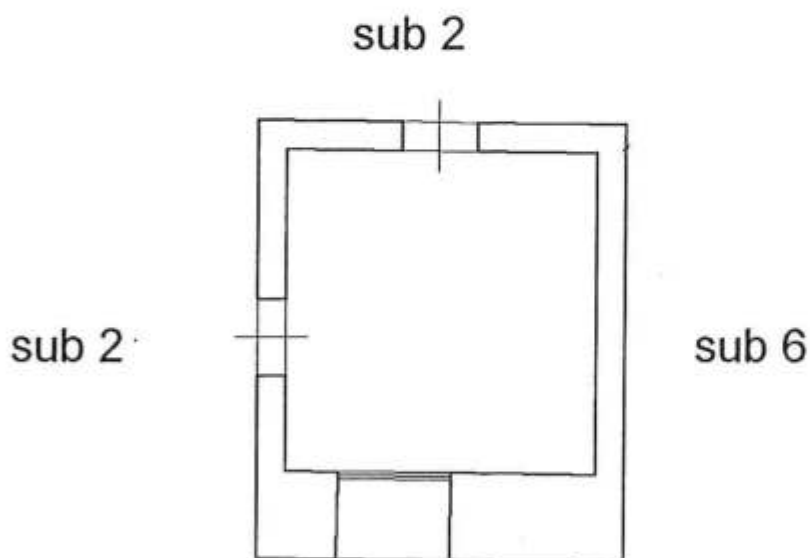

Scala 1:100



Agenzia delle Entrate
CATASTO FABBRICATI
Ufficio Provinciale di
Trapani

Dichiarazione protocollo n. _____ del _____	
Planimetria di u.i.u. in Comune di Trapani	
Via San Francesco D'assisi _____ civ. 45	
Identificativi Catastali: Sezione: Foglio: 302 Particella: 233 Subalterno: 8	Compilata da: Rivetti Giuseppe Iscritto all'albo: Architetto Dipendente Pubblico Prov. _____ N. _____

da n. 1 Scala 1:200

PIANO PRIMO
h=m.5,25

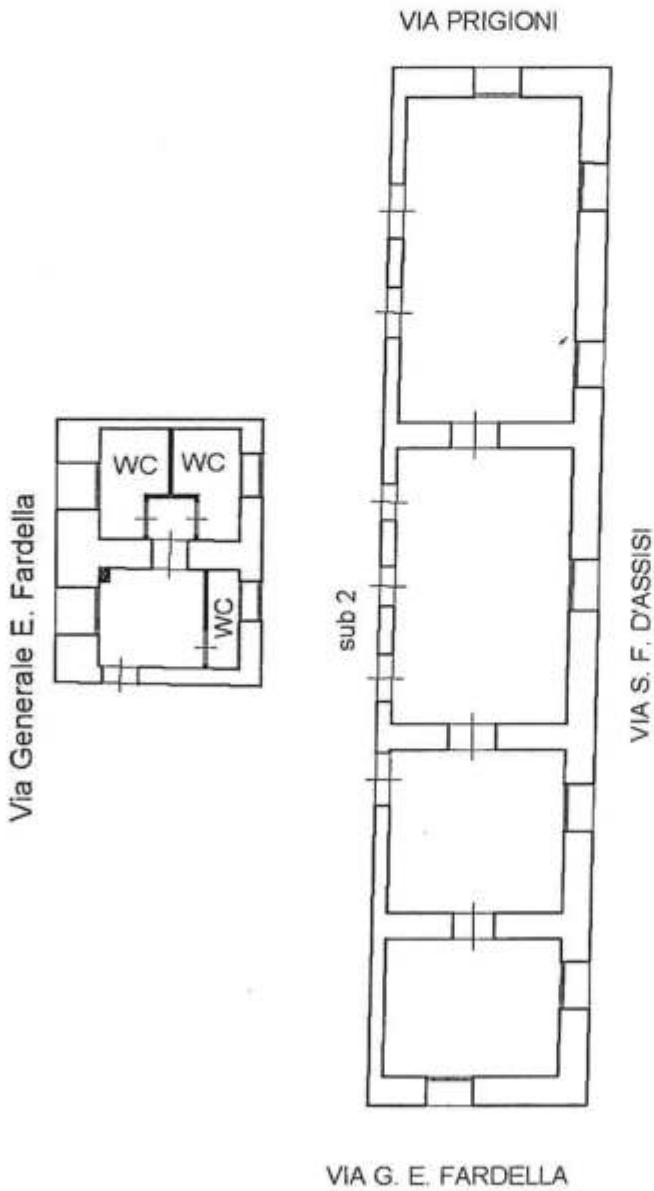

Scala 1:200



Agenzia delle Entrate
CATASTO FABBRICATI
Ufficio Provinciale di
Trapani

Dichiarazione protocollo n. _____ del _____ Planimetria di u.i.u. in Comune di Trapani Via San Francesco D'assisi _____ civ. 45	
Identificativi Catastali: Sezione: Foglio: 302 Particella: 233 Subalterno: 9	Compilata da: Rivetti Giuseppe Iscritto all'albo: Architetto Dipendente Pubblico Prov. _____ N. _____

da n. 1 Scala 1:100

PIANO PRIMO
h=m.5,25

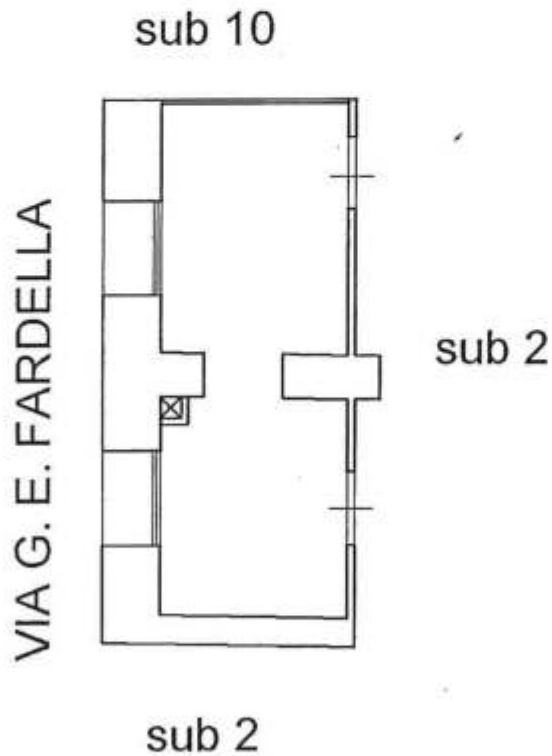

Scala 1:100



Agenzia delle Entrate
CATASTO FABBRICATI
Ufficio Provinciale di
Trapani

Dichiarazione protocollo n. _____ del _____	
Planimetria di u.i.u. in Comune di Trapani	
Via San Francesco D'assisi _____ civ. 45	
Identificativi Catastali:	Compilata da:
Sezione:	Rivetti Giuseppe
Foglio: 302	Isritto all'albo:
Particella: 233	Architetto Dipendente Pubblico
Subalterno: 10	Prov. _____ N. _____

da n. 1 Scala 1:100

PIANO PRIMO
h=m.5,25

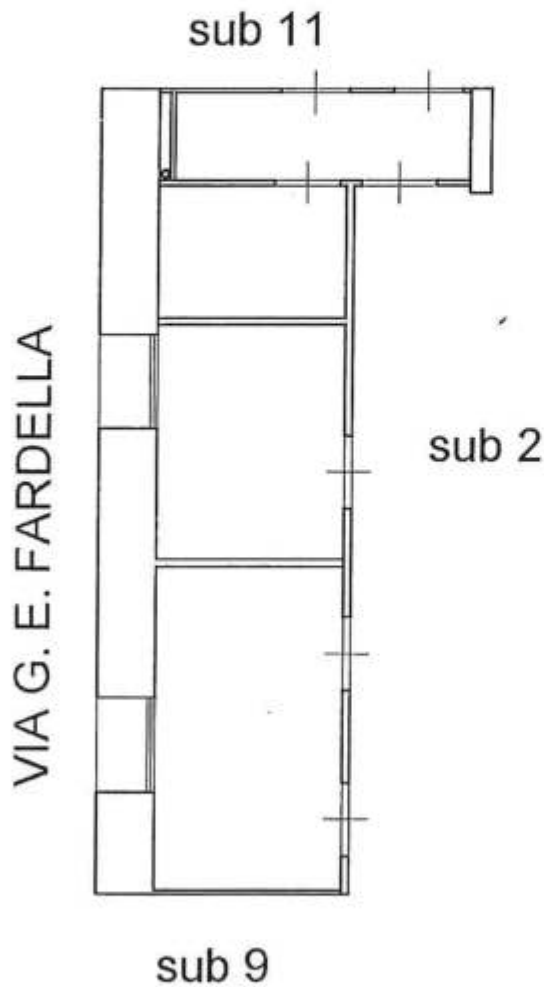

Scala 1:100



Agenzia delle Entrate
CATASTO FABBRICATI
Ufficio Provinciale di
Trapani

Dichiarazione protocollo n. _____ del _____	
Planimetria di u.i.u. in Comune di Trapani	
Via San Francesco D'assisi _____ civ. 45	
Identificativi Catastali:	Compilata da: Rivetti Giuseppe
Sezione:	Iscritto all'albo: Architetto Dipendente Pubblico
Foglio: 302	Prov. _____ N. _____
Particella: 233	
Subalterno: 11	

Pa n. 1 Scala 1:200

PIANO PRIMO
h=m.5,25

Via Generale E. Fardella

Via Cassaretto

Via Prigioni

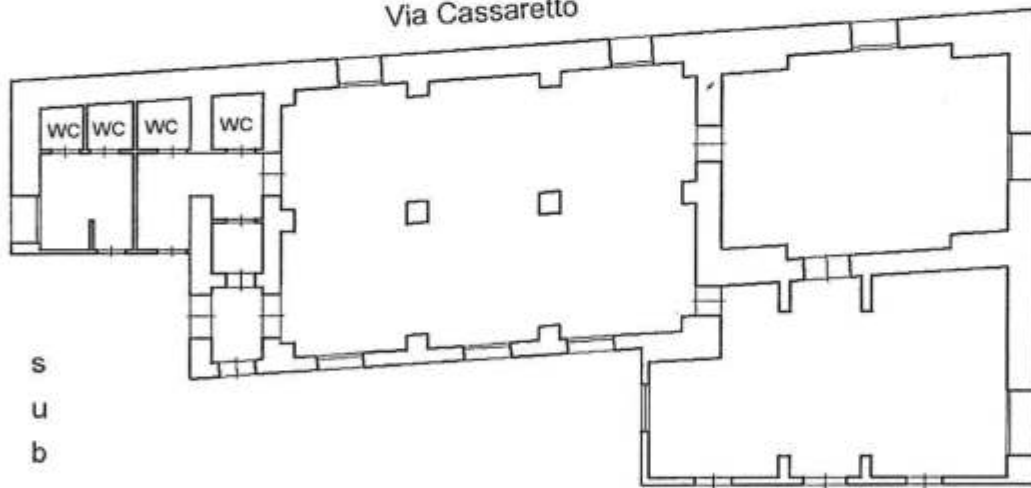

s
u
b
1
0

s
u
b
1
2

Scala 1:200



Agenzia delle Entrate
CATASTO FABBRICATI
Ufficio Provinciale di
Trapani

Planimetria n. 1 Scala 1:200

Dichiarazione protocollo n. _____ del _____	
Planimetria di u.i.u. in Comune di Trapani	
Via San Francesco D'assisi civ. 45	
Identificativi Catastali: Sezione: Foglio: 302 Particella: 233 Subalterno: 13	Compilata da: Rivetti Giuseppe Iscritto all'albo: Architetto Dipendente Pubblico Prov. _____ N. _____

PIANO SECONDO
h=m.4.50

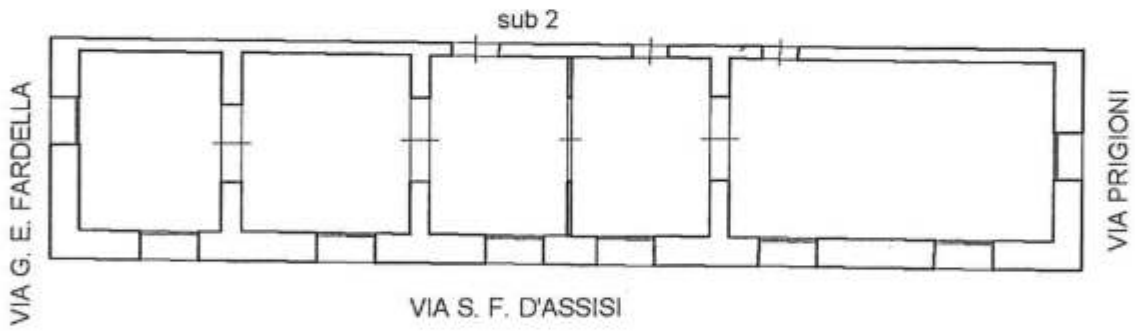

Dichiarazione protocollo n. _____ del _____	
Planimetria di u.i.u. in Comune di Trapani	
Via San Francesco D'assisi _____ civ. 45	
Identificativi Catastali: Sezione: Foglio: 302 Particella: 233 Subalterno: 14	Compilata da: Rivetti Giuseppe Iscritto all'albo: Architetto Dipendente Pubblico Prov. _____ N. _____

da n. 1 Scala 1:200

PIANO SECONDO
h=m.4,50

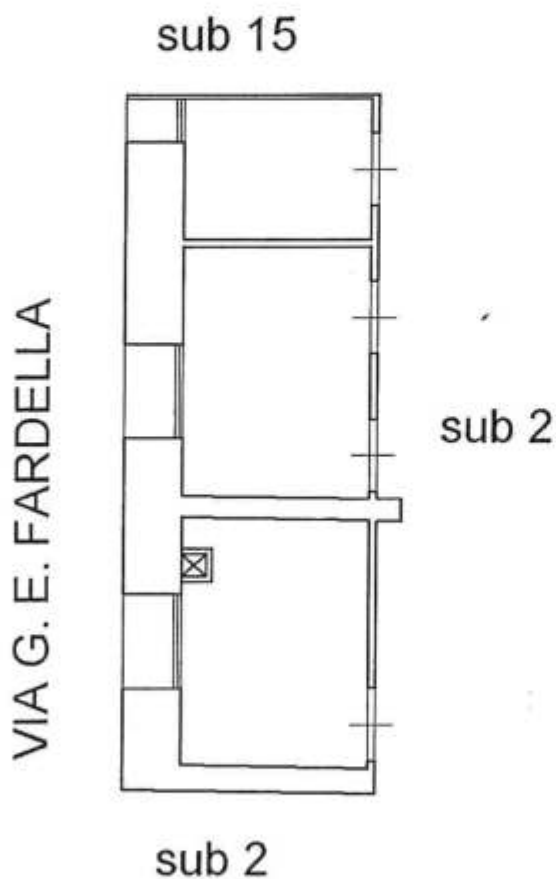

Scala 1:100



Agenzia delle Entrate
CATASTO FABBRICATI
Ufficio Provinciale di
Trapani

Dichiarazione protocollo n. _____ del _____	
Planimetria di u.i.u. in Comune di Trapani	
Via San Francesco D'assisi _____ civ. 45	
Identificativi Catastali: Serzione: Foglio: 302 Particella: 233 Subalterno: 14	Compilata da: Rivetti Giuseppe Iscritto all'albo: Architetto Dipendente Pubblico Prov. _____ N. _____

da n. 2 Scala 1:200

PIANO SECONDO
h=m.4,50

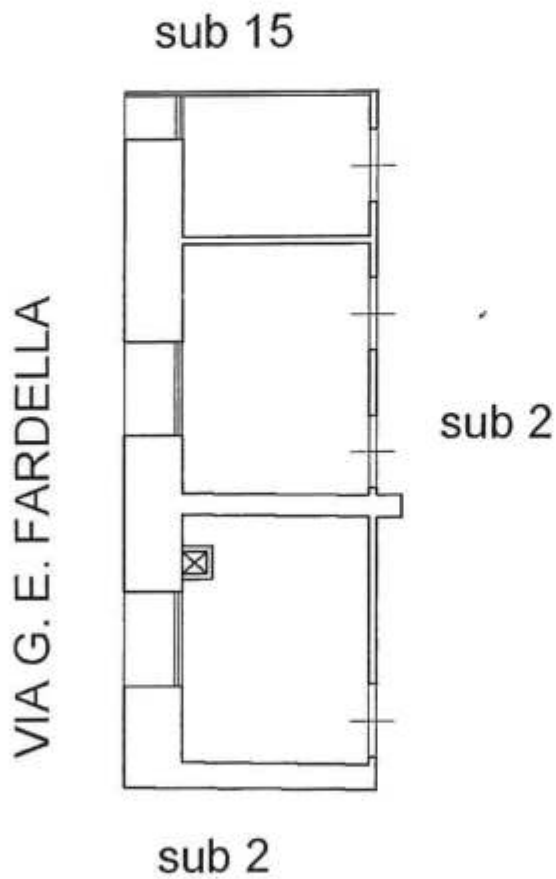

Scala 1:100



Dichiarazione protocollo n. _____ del _____ Planimetria di u.i.u. in Comune di Trapani Via San Francesco D'assisi _____ civ. 45	
Identificativi Catastali: Sezione: Foglio: 302 Particella: 233 Subalterno: 15	Compilata da: Rivetti Giuseppe Iscritto all'albo: Architetto Dipendente Pubblico Prov. _____ N. _____

da n. 1 Scala 1:100

PIANO SECONDO
h=m.4,50

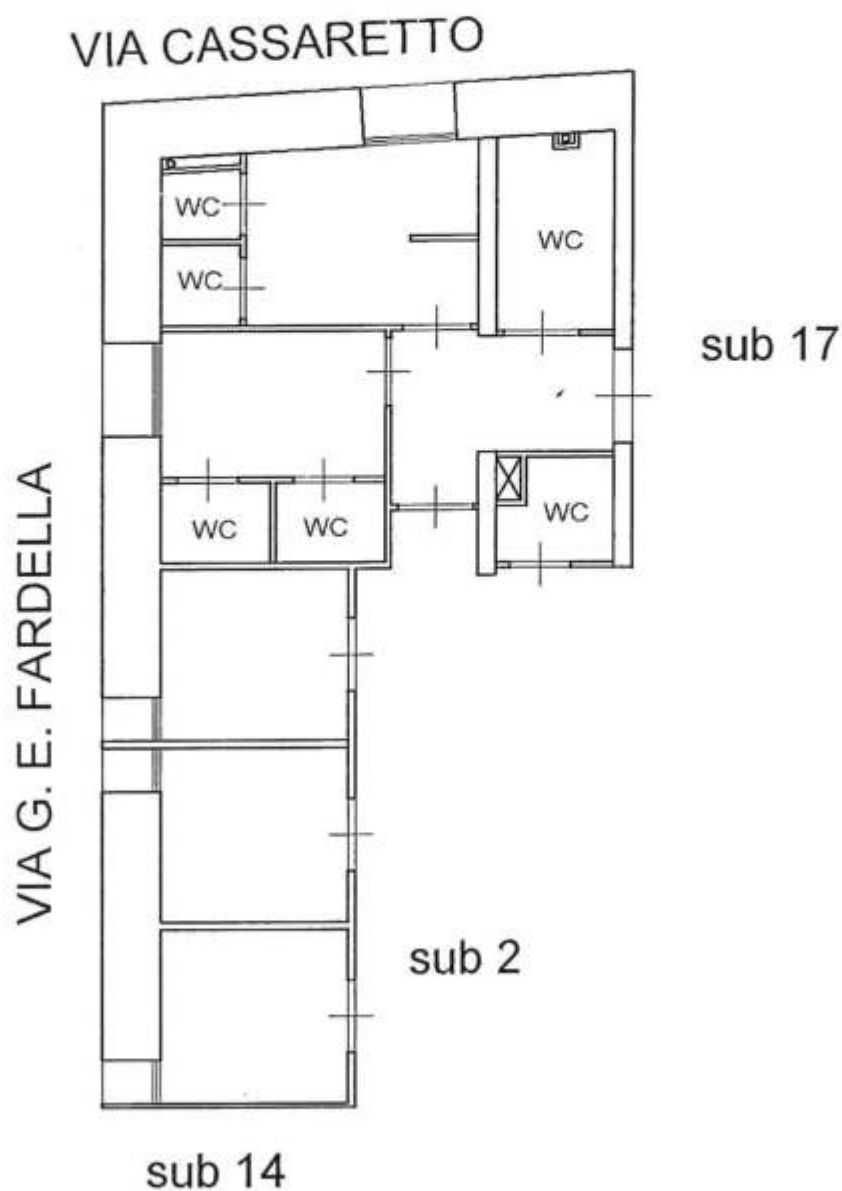

Agenzia delle Entrate
CATASTO FABBRICATI
Ufficio Provinciale di
Trapani

Dichiarazione protocollo n. _____ del _____
Planimetria di u.i.u. in Comune di Trapani
Via San Francesco D'assisi _____ civ. 45

Identificativi Catastali:

Sezione:
Foglio: 302
Particella: 233
Subalterno: 16

Compilata da:
Rivetti Giuseppe
Iscritto all'albo:
Architetto Dipendente Pubblico
Prov. _____ N. _____

Foglio n. 1 Scala 1:100

PIANO SECONDO
h=m.4,50

VIA CASSARETTO

sub 17

sub 12

VIA PRIGIONI

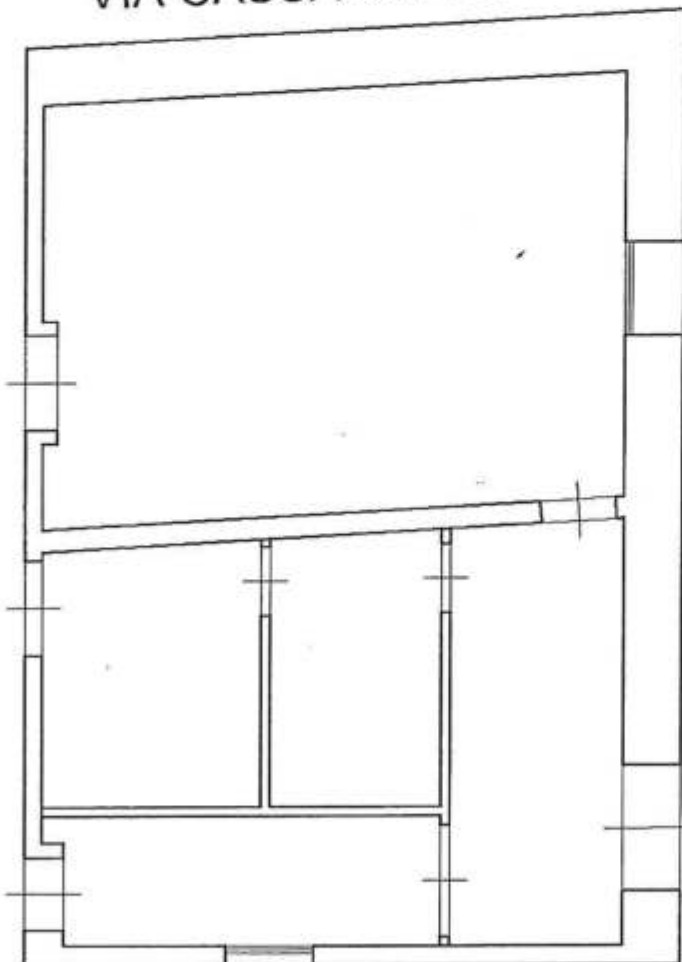

Scala 1:100



Agenzia delle Entrate
CATASTO FABBRICATI
Ufficio Provinciale di
Trapani

Dichiarazione protocollo n. _____ del _____
Planimetria di u.i.u. in Comune di Trapani
Via San Francesco D'assisi _____ civ. 45

Identificativi Catastali:
Sezione:
Foglio: 302
Particella: 233
Subalterno: 18

Compilata da:
Rivetti Giuseppe
Iscritto all'albo:
Architetto Dipendente Pubblico
Prov. _____ N. _____

da n. 1 Scala 1:100

PIANO TERZO
h=m.3,95

sub 2

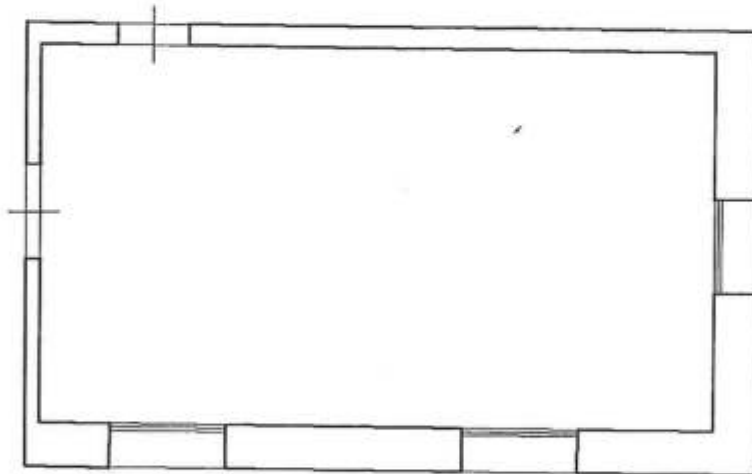

sub 19

VIA PRIGIONI

VIA S. F. D'ASSISI

Scala 1:100



Agenzia delle Entrate
CATASTO FABBRICATI
Ufficio Provinciale di
Trapani

Dichiarazione protocollo n. _____ del _____	
Planimetria di u.i.u. in Comune di Trapani	
Via San Francesco D'assisi _____ civ. 45	
Identificativi Catastali:	Compilata da:
Sezione:	Rivetti Giuseppe
Foglio: 302	Iscritto all'albo:
Particella: 233	Architetto Dipendente Pubblico
Subalterno: 19	Prov. _____ N. _____

foglio n. 1 Scala 1:100

PIANO TERZO
h=m.3,95

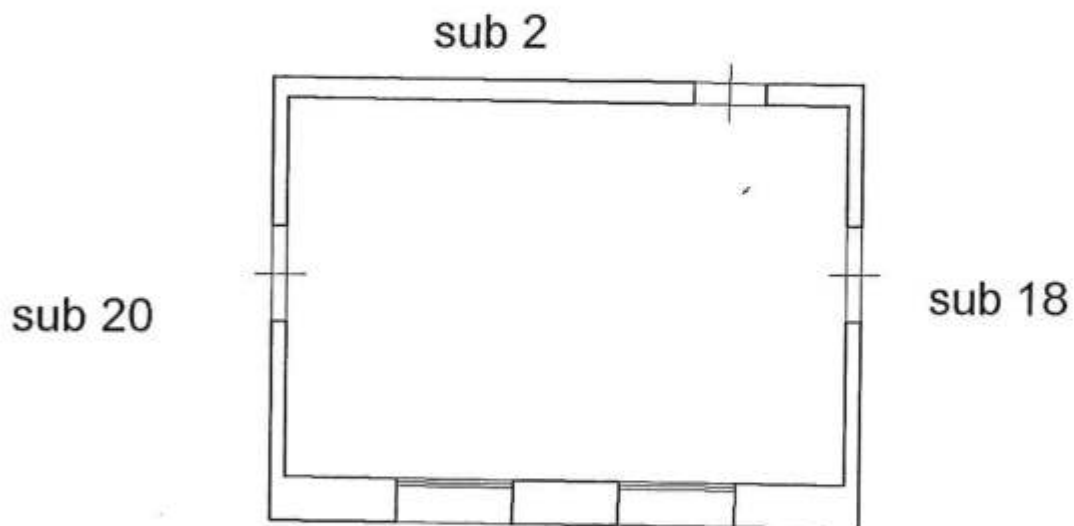

VIA S. F. D'ASSISI

Scala 1:100



Agenzia delle Entrate
CATASTO FABBRICATI
Ufficio Provinciale di
Trapani

Dichiarazione protocollo n. _____ del _____	
Planimetria di u.f.u. in Comune di Trapani	
Via San Francesco D'assisi _____ civ. 45	
Identificativi Catastali:	Compilata da:
Sezione:	Rivetti Giuseppe
Foglio: 302	Iscritto all'albo:
Particella: 233	Architetto Dipendente Pubblico
Subalterno: 20	Prov. _____ N. _____

foglio n. 1 Scala 1:100

PIANO TERZO
h=m.3.95

VIA G. E. FARDELLA

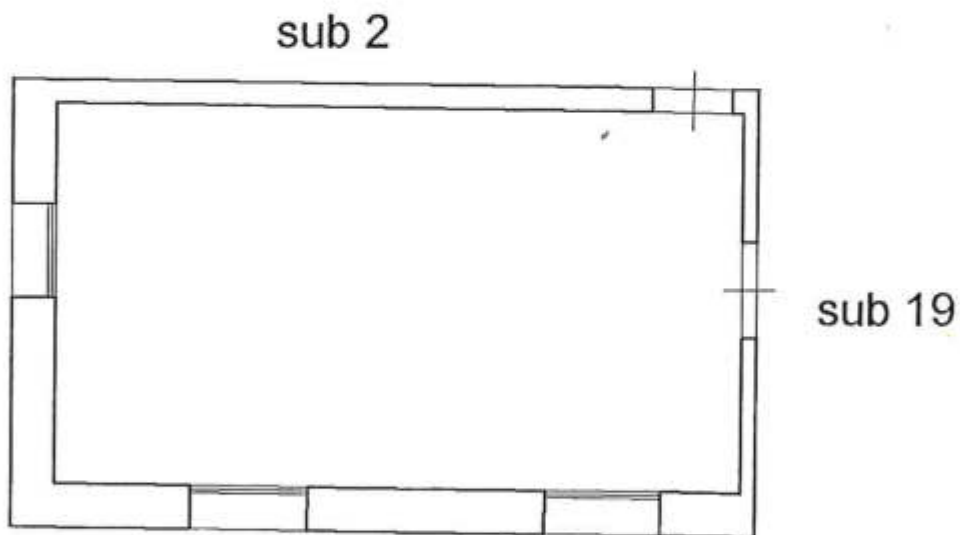

VIA S. F. D'ASSISI

Scala 1:100



Dichiarazione protocollo n. _____ del _____
Planimetria di u.i.u. in Comune di Trapani
Via San Francesco D'assisi civ. 45

Identificativi Catastali:

Sezione:
Foglio: 302
Particella: 233
Subalterno: 21

Compilata da:

Rivetti Giuseppe
Iscritto all'albo:
Architetto Dipendente Pubblico
Prov. _____ N. _____

da n. 1 Scala 1:100

PIANO TERZO
h=m.3.95

VIA CASSARETTO

VIA G. E. FARDELLA

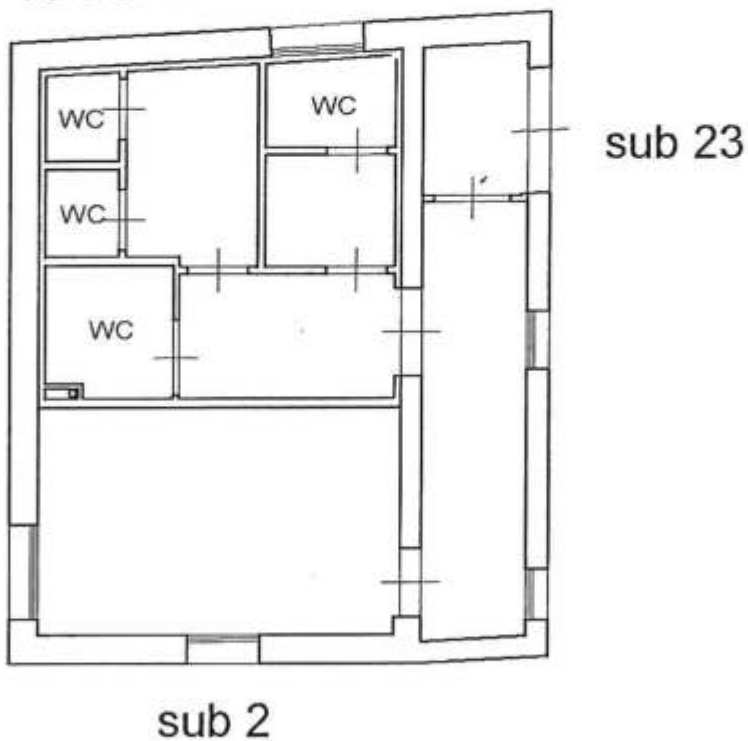

Scala 1:100



Agenzia delle Entrate
CATASTO FABBRICATI
Ufficio Provinciale di
Trapani

Dichiarazione protocollo n. _____ del _____
Planimetria di u.i.u. in Comune di Trapani
Via San Francesco D'assisi _____ civ. 45

Identificativi Catastali:

Sezione:
Foglio: 302
Particella: 233
Subalterno: 22

Compilata da:
Rivetti Giuseppe

Iscritto all'albo:
Architetto Dipendente Pubblico

Prov. _____

N. _____

eda n. 1 Scala 1:100

PIANO TERZO
h=m.3.95

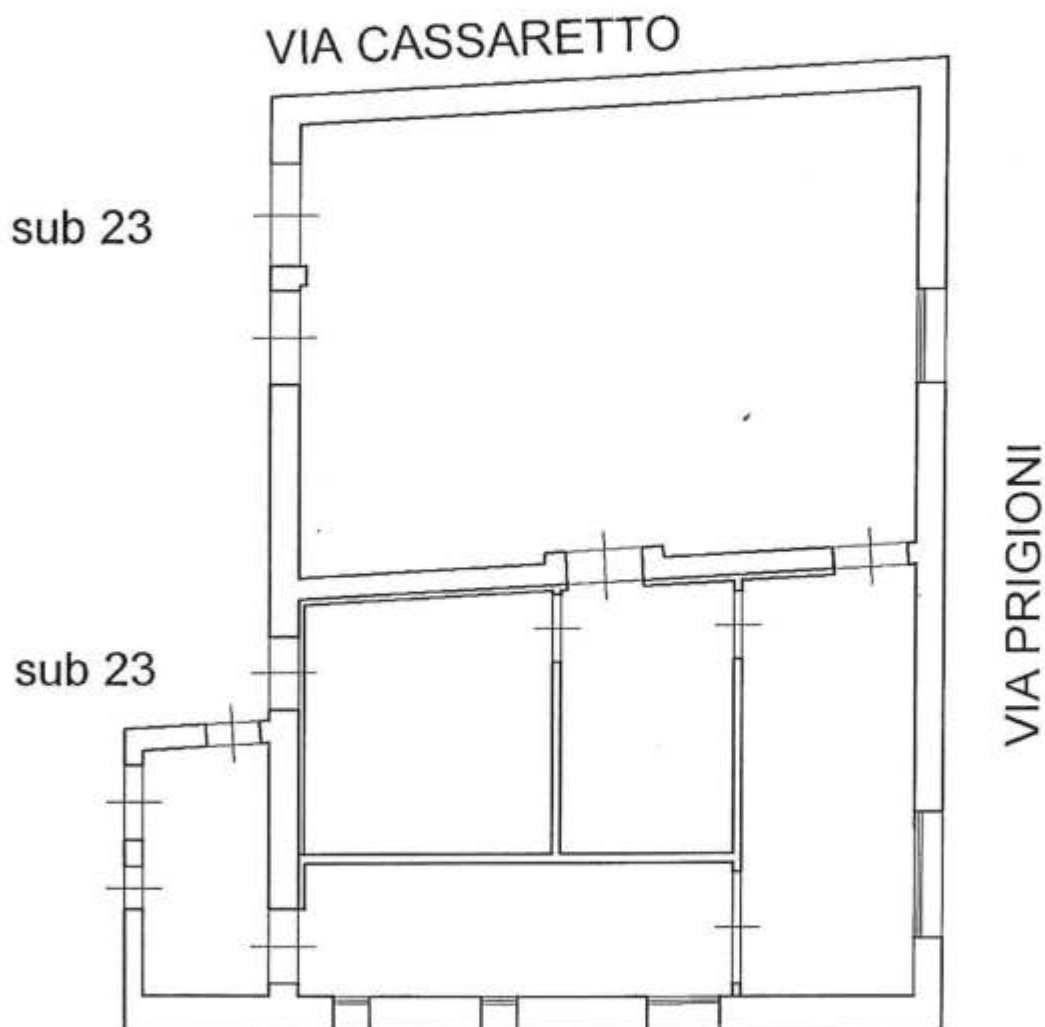

Scala 1:100

